Liepāja

Liepāja un apkārtne

Aizpute – Durbe – Grobiņa – Nīca – Pāvilosta – Priekule – Rucava – Vaiņode

Ieraugi, sajūti,
aizmirsties, iemīlies

Esi dzirdējis – Liepāja ir jūras un vēju pilsēta?
Bet ar to nav pateikts viss.

Liepāja ir dzintara pilsēta. Tā ir tiesa, tomēr
Liepāja ir arī kūrorts. Te ir osta.

Liepāja ir Latvijas mūzikas galvaspilsēta. Jā, tā ir,
bet vēl jau nebūt par Liepāju nav pateikts viss!

Liepāja ir liepu pilsēta! Liepājas gaiss ir īpašs!
Jā, bet nav vēl viss! ...

Ienāc! Tikai tad apjautīsi Liepāju.

Ieraugi pats. Sajūti pats. Aizmirsties. Un, protams, iemīlies.

Ienāc! Un nekad vairs to neaizmirsti. Liepāju.

Ienāc Liepājā!

Pludmale

Jūra mainās līdzi vējam, bet vienmēr sniedz spirdzinājumu.
Vējš izpūš visu lieko un vietā iepūš svaigas domas.

Lasi vairāk **13. lpp.**

Koncertzāle "Lielais dzintars"

Augstvērtīgas kultūras un mākslas pasākumu norises vieta, kuras arhitektoniskā koncepta pamatā ir Baltijas jūras krastā esošais simbols – dzintars. Mūzikas cienītājus īpaši priecē koncertzāles izcilā akustika, kas sniedz klausītājiem iespēju sadzirdēt vissīkākās skaņas nianses.

Vairāk par koncertzāli **17. lpp.**

Baudi pasākumus arī Liepājas teātrī, LOC Olimpiskajā centrā un pilsētas mazajās, šarmantajās kultūrvietās un izstāžu zālēs **17.–19. lpp.**

Restorāni un kafejnīcas

Plašs restorānu un kafejnīcu piedāvājums, kas palīdzēs atjaunot spēkus ikvienam ceļiniekam. Malko kapučīno, vērojot saulrietu, baudi smalku trīs kārtu ēdienkarti vecpilsētas restorānā un pavadi omulīgu vakaru kādā no kafejnīcām.

Izvēlies savai gaumei atbilstošāko **36.–39. lpp.**

Karosta

Būvēta 19. un 20. gadsimta mijā kā Krievijas impērijas militārā bāze. Šodien Karosta ir savdabīga pilsētas daļa, kur apvienojas spēcīgi pretstati – cara laika arhitektūra un skarbais padomju laika mantojums.

Uzzini vairāk **20.–23. lpp.**

Pasākumi

Liepājā vienmēr ir ko darīt, jo pasākumu kalendārs ir piepildīts ar dažādiem notikumiem kultūras, sporta un izklaides jomā. Katrā nedēļas nogalē neatkarīgi no sezonas pieejams plašs pasākumu klāsts.

Ieskaties **kalendars.liepaja.lv**

Daba

Lai atgūtu enerģiju un uzkrātu spēkus, ļaujies dabas harmonijai.

Iepazīsti abas Liepājas ezera pastaigu takas (**skati 15. lpp.**), dodies uz Beberliņiem (**28.–29. lpp.**) un izbaudi nepieradināto Baltijas jūras varenību Karostā (**22.–23. lpp.**).

Aktīvā atpūta

Daudzveidīgas atpūtas iespējas ir ne tikai brīvā dabā, bet arī telpās. Noķer emocijas kā uz zemes, tā arī gaisā un ūdenī!

Izvēlies sev piemērotāko **25.–29. lpp.**

Pilsēta

Jūgendstila pērles, Berči ēkas un koka apbūve raksturo pilsētas centra arhitektūru (**6.–11.lpp.**).

Kultūrvēsturisko mantojumu ataino muzeji, mākslas galerijas un amatnieku kvartāls, kur senos arodus var ne tikai apskatīt, bet arī apgūt un izmēģināt pats (**18. un 19. lpp.**).

Liepājas apkārtne

Izbaudi autentiskas tradīcijas, neskartu dabu un apskati līdz šim neredzētas kolekcijas.

Izvēlies, kur ved tavs maršruts **40.–77. lpp.**

Ekskursijas

Pastaiga vecpilsētā (1,5–2 h)

Septembris–maijs, svētdienās pl. 12.00
Sākums koncertzālē "Lielais dzintars", Radio iela 8
Maksa: 4,00 EUR
www.liepaja.travel
kalendars.liepaja.lv

"Tiksimies Rožu laukumā!" (2 h)

Jūnijs–augusts, katru dienu pl. 12.00
Sākums Rožu laukumā
Maksa: 4,00 EUR
www.liepaja.travel

Ekskursija pa Karostas cietumu (1 h)

Sākums darba laikā katrā pilnā stundā:
jūnijs–augusts katru dienu 9.00–18.00,
maijs un septembris katru dienu 10.00–17.00,
aprīlis un oktobris katru dienu 11.00–16.00
novembris–marts piektdienās, sestdienās, svētdienās 12.00–16.00.
Maksa:
3,50 EUR (latviešu valodā),
5,00 EUR (angļu, krievu, pēc pieprasījuma vācu un lietuviešu valodā)
Ekskursijas pa Karostu, uz Karostas ūdenstorni, Redānu, Ziemeļu fortiem pieteikt atsevišķi.
Invalīdu iela 4, tel: +371 26369470
www.karostascietums.lv

Ekskursijas grupām piedāvā arī koncertzāle "Lielais dzintars", Liepājas teātris, Liepājas muzejs, Liepājas Leļļu teātris, Zinātnes un izglītības inovāciju centrs (ZIIC).

Pilsētvide

Arhitektūras pērles – koks un akmens. Un arhitekts Berči

Liepāja vienmēr vēlējusies izskatīties īpaša un lepna – to redzam pilsētas namos. Šeit ir plaša vēsturiskā 19. gadsimta nogales koka apbūve, pilsētas kūrorta ziedu laiku romantika, kā arī stalti, unikāli jūgendstila akmens nami – Liepājas turības zīmes. Liepājnieki noteikti teiktu, ka šī ir jūgendstila metropole – Liepājā ir vairāk nekā 70 jūgendstilā būvētas ēkas, vairāk nekā slavenajā Rīgā. Protams, salīdzinot ar iedzīvotāju skaitu.
Liepājas jūgendstils ir atturīgs un lakonisks, tas harmoniski iekļaujas pilsētas apbūvē, veidojot īpašo Liepāju.
Nozīmīgs ir bijis pilsētas galvenā arhitekta Paula Maksa Berči laiks. 19. gadsimta beigās viņš ne tikai 30 gadus veidojis pilsētas seju, bet aizrautīgi projektējis arī pats. Berči nami ir spilgti eklektikas paraugi, tos iedvesmojusi gan gotika un renesanse, gan arī klasicisms. Apdarē dominē sarkanais ķieģelis. Uz vairāku P. M. Berči projektēto namu fasādēm ir plāksnītes ar arhitekta parakstu!
Greznākās koka ēkas saglabājušās Jūrmalas parka teritorijas tuvumā, bijušajos vasarnīcu rajonos. Ēkas rotā smalki kokgriezumi, tie redzami balkonu, verandu, kāpņu margu un bagātīgajos fasāžu rotājumos.

Pētertirgus

Viens no skaistākajiem tirgus paviljoniem Eiropā. Arhitekta Ludviga Viljama Melvila uzdevums nav bijis viegls – tirgus paviljons bija jāiebūvē starp trim baznīcām:
Sv. Jāzepa katedrāli rietumos,
Sv. Annas baznīcu austrumos un
Sinagogu, kas kādreiz atradās uz dienvidiem no Pētertirgus. Ēkai ir tam laikam ļoti novatorisks veidols – jumta konstrukcija ar lieliem logiem.
Pētertirgus ir Liepājas lielākais un otrs lielākais Latvijas tirgus.

Kuršu iela 5/7/9, www.petertirgus.lv

Sv. Trīsvienības luterāņu katedrāle un lielākās ērģeles pasaulē

18. gadsimta beigās celta vēlīnā baroka stila ēka ar klasicisma iezīmēm, iekštelpās – rokoko stila greznība un krāšņums. Baznīcai ir lielākais altāris Latvijā, bet logu vitrāžas veidotas pēc Albrehta Dīrera zīmējumu motīviem. Unikāla baznīcas vērtība ir tās ērģeles – lielākās un vecākās nepārbūvētās mehāniskās ērģeles pasaulē, kuras būvējis viens no Eiropas izcilākajiem meistariem H. A. Konciuss.

Tām ir vairāk nekā 7000 stabuļu. Ērģeles skan dievkalpojumos, savukārt ik gadu septembrī notiek starptautiskais ērģeļmūzikas festivāls. Iepriekš piesakot, ir iespējama ērģeļu prezentācija vai neliels koncerts.
Pašlaik notiek katedrāles fasādes renovācija, kuru plānots pabeigt 2020. gada pavasarī. Pēc renovācijas būs pieejams arī katedrāles tornis, no kura apskatīt pilsētas panorāmu.

Lielā iela 9, +371 20006370
www.trinitatis.lv

Sv. Annas luterāņu baznīca

Senākais Liepājas dievnams, kas ar šādu nosaukumu minēts jau 1508. gadā, lai gan tolaik atradies citā vietā (Vecajos kapos). Tagadējā vietā celtā baznīca ir vairākkārtīgi pārbūvēta, līdz 1892. gadā, sākās jaunās Sv. Annas baznīcas ēkas būvniecība. Ēka ieturēta tradicionālā neogotikas stilā.

Baznīcas lielākais dārgums ir kokgriezēja Nikolasa Sefrensa 1697. gadā darinātais altāris, kas pieskaitāms Austrumeiropas tā laika izcilākajiem mākslas darbiem.

E. Veidenbauma iela 1
+371 29225332, +371 28625720
www.annasdraudze.lv

Lutera luterāņu baznīca

Lielākā baznīcas būve Latvijā 20. gadsimta 30. gados. Celta krusta būves veidā no Somijā kaltiem akmeņiem krusta būves veidā. Dievnama monumentālā ārpuse spilgti kontrastē ar iekšējās telpas gaišumu un vieglumu, tajā ir izcila akustika, kas piemērota gan dievkalpojumiem, gan klasiskās mūzikas koncertiem. Vienīgā baznīca Latvijā ar divām ērģelēm.

Jelgavas iela 62, +371 29517103
www.liepajasluteradraudze.lv

Sv. Jāzepa katoļu katedrāle

18. gadsimta beigās iesvētītā baznīca pēc simt gadiem ar vērienu pārbūvēta. Mūsdienu ēka pabeigta 1900. gadā. Celta no tā sauktajiem Dancigas ķieģeļiem, kuri katrs atsevišķā iesaiņojumā atvesti no Vācijas. Augstu pie griestiem "peldošo" kuģa modeli dāvinājuši jūrnieki, kas šeit izlūgušies Dieva labvēlību un vētras laikā brīnumaini izglābušies no nāves.
Sv. Jāzepa katedrāle ir bīskapa sēdeklis.

Rakstvežu iela 13
+371 634 29775
www.katedrale.lv

Jaunliepāja

Līdz ar dzelzceļa izbūvi un strauju pilsētas rūpniecisko attīstību 19. gadsimta otrajā pusē veidojās jauns strādnieku dzīvojamais rajons – Jaunliepāja. Tās centrā – Annas tirgus laukums, kur 20. gadsimta 30. gados tika rīkoti izslavēti gadatirgi.

Rožu laukums

Rožu laukums ir pilsētas sirds. Rozes šeit tiek stādītas jau vairāk nekā simt gadus, visos laikos un vēstures griežos.
Tā ir nemainīga pilsētas vērtība. Un arī pilsētnieku galvenā satikšanās vieta.
Rožu laukumā sastopas pat pilsētas – šeit ir Liepājas sadraudzības pilsētu zīmes.

Jāņa Čakstes laukums
Augstākā vieta piejūras pilsētā – tā atrodas 11 m virs jūras līmeņa. Laukums nosaukts Latvijas brīvvalsts pirmā prezidenta Jāņa Čakstes vārdā. No karavīru apmācību un parādes laukuma tas vērties parkā, bet 1925. gadā, Liepājas trīssimtgadē, pats Jānis Čakste kopā ar valsts un pilsētas vadītājiem laukuma stūros iestādīja liepas. Liepāja taču ir arī liepu pilsēta!
Laukuma centrā izveidota izgaismota strūklaka. Vasarā reizi mēnesī laukumā notiek koru un deju koncerti.

Romas dārzs
Ēka veidota 19. gadsimtā kā tirdzniecības pasāža ar plašu un romantisku iekšpagalmu, kādi tolaik bijuši populāri visās Eiropas galvaspilsētās. Vēlāk tā pārtapa par viesnīcu ar plašu SPA zonu. Šobrīd ēkā atrodas restorāns, biroji, veikali, drīzumā arī apartamenti viesiem, bet ēkas pazemes tuneļos ierīkota mākslas galerija.
Ziņu iela 3

Juliannas pagalms

Vēsturiskās rūpniecības ēkas, kur kādreiz mājojusi Kētena tipogrāfija, sandaļu fabrika un šūšanas cehs, pateicoties jaunu uzņēmēju iniciatīvai, pārtapušas par pievilcīgu industriālās arhitektūras un loftu paraugu. Šobrīd apkārtnes ēkās mājo restorāns, kafejnīca, alus pagrabs, bārs un citi radoši uzņēmumi.
Friča Brīvzemnieka iela 7

Promenāde

Īstenas ostas pilsētas promenāde ar skatu uz kuģiem. Rimtu pastaigu vieta dienā un rosīgs nakts dzīves centrs vakara stundās. Laiku šeit skaita Dzintara pulkstenis – tas veidots no 50 litriem dzintara gabaliņu, kurus saziedojuši paši liepājnieki.
Ik gadu maija beigās promenādē tiek svinēti Līvas ciema svētki.
Vecā ostmala

Liepājas himnas tēlu skulptūras

Liepājas himnas pamatmotīvs – šī ir pilsēta, kurā piedzimst vējš. Visā Kūrmājas prospekta garumā bronzā lieti himnas tēli.
Kūrmājas prospekts

Latvijas mūziķu Slavas aleja

Liepāja ir daudzu Latvijas mūziķu dzimtā pilsēta un tāpēc Latvijas mūziķu slavas aleja ir tieši šeit.
Samērojies ar slavenu mūziķu plaukstu atlējumiem bronzā.
Ziņu iela

Fakti par Liepājas vēsturi

13. gadsimtā starp ezeru un jūru, vietā, kur tecēja Līvas upe, izveidojās Līvas ciems.

1625. gada 18. martā Liepājai piešķirtas pilsētas tiesības. Pilsētā attīstījās osta un tā piedzīvoja saimniecisko uzplaukumu.

1876. gadā atklāja dzelzceļa līniju Liepāja–Romni (tagadējā Ukrainas teritorija), kas sekmēja rūpniecības izaugsmi pilsētā. Liepāja veidojās par industriāli attīstītu centru.

1914. gada 2. augustā ar Liepājas ostas apšaudi sākās Pirmais pasaules karš Latvijā.

Pēc Latvijas valsts dibināšanas, Liepāja sešus mēnešus – no 1919. gada 6. janvāra līdz 7. jūlijam – bija Latvijas galvaspilsēta.

1941. gada kaujās par Liepāju tika iznīcināta liela daļa pilsētas centra apbūves.

Pēc kara pilsēta tika pakārtota Padomju Savienības plāniem. Karosta kļuva par slēgtu militāru teritoriju.

1994. gada 31. augustā Liepājā pilnībā beidza pastāvēt bijusī padomju jūras kara flotes bāze, un Liepāju atstāja pēdējie padomju armijas karavīri.

Nākamo divdesmit gadu laikā pakāpeniski un mērķtiecīgi pilsēta tika attīrīta no padomju armijas atstātā bīstamā mantojuma un darīts viss, lai iedzīvotājiem būtu atbilstoša vide ērtai, patīkamai un pilnvērtīgai dzīvei un piemērota vieta uzņēmējdarbībai.

Daba

Pludmale

Tieši pludmale, kopš tā 19. gs. vidū kļuva par aristokrātu iecienītu atpūtas vietu, tūkstošiem atpūtnieku joprojām ir galamērķis Liepājā. Tā ir peldvieta ar neparasti smalkām un baltām smiltīm. Pludmales josla ir 50–80 metrus plata, 8 kilometrus gara. Izcili tīras peldvietas zīme – "Zilais karogs" – ir pašsaprotams Liepājas jūras krasta novērtējums.

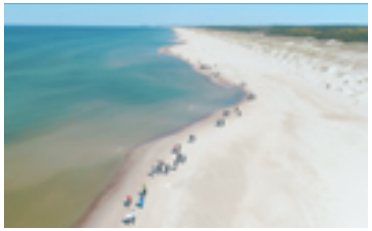

Liepāja un dzintars – šo divu vārdu salikums ir tikpat organisks kā jūra un liedags, kā debess un zeme. Tomēr slavenais ziemeļu dārgakmens – dzintars – Liepājā nav vien poētisks tēls – pludmale pēc vētrām ir tā ieguves vieta.

Liepājā ir pirmā pludmale Latvijā, kas pielāgota cilvēkiem ar redzes un kustību traucējumiem – peldvieta, kas aprīkota ar īpašām audio bojām redzes invalīdiem, peldēšanas ratiņkrēslu cilvēkiem ar kustību traucējumiem, ērtu un platu laipu nokļūšanai no Glābšanas stacijas līdz jūrai.
Liepājas pludmale un jūra ir īpašs kaitsērfinga un vindsērfinga entuziastu galamērķis.

Mans suns

Liepājas jūras krastā drīkst nākt arī tavs suns – tikai ārpus oficiālajām peldvietām un pavadā.
Daudzi pilsētas restorāni un kafejnīcas labprāt aicina iekšā ne tikai saimnieku, skaties sadaļā Viesmīlība (36.–39. lpp.).

Norobežotas teritorijas suņu pastaigām ir Vecliepājā – Zvejnieku alejā, Ezerkrasta mikrorajonā – Cieceres ielā 21, kā arī Zaļajā birzī – 14. novembra bulvārī 31/33.

Parks

Jūrmalas parks

Trīs kilometrus garais Liepājas Jūrmalas parks ir 50 hektārus plašs – šobrīd viens no lielākajiem stādītajiem parkiem Latvijā, kur apskatāmas ap 140 vietējās un svešzemju kokaugu sugas.
Jūrmalas parka tuvumā atrodas greznas koka ēkas, kas celtas, ievērojot Šveices stila arhitektūru, ar smalkiem kokgriezumiem balkonos, kāpņu margās, uz fasādēm. Greznākie koka ēku paraugi saglabājušies Dzintaru, Liepu, Peldu, Hika un Vites ielās – bijušajos vasarnīcu rajonos.
Parks ir gan sporta aktivitāšu, gan bērnu rotaļu vieta. Visa parka garumā ir veloceliņš. Tas 45 km garumā vijas cauri visai pilsētai.

Koncertdārzs "Pūt, vējiņi!"

Vieta, kurā Liepāja ir uzdrošinājusies. Šeit 1964. gadā notika pirmais Padomju Savienības rokmūzikas festivāls "Liepājas dzintars" – spilgts protests pret iesūnojušo varu. Festivāla tradīcija ilga 30 gadus. Šobrīd vasaras koncertu norises vieta.

Jūrmalas parks

Gulbju dīķis

Dīķis ar Paula Maksa Berči projektēto lapeni uz saliņas 20. gadsimta sākumā īpaši izveidots Peldu iestādes atpūtnieku nesteidzīgām pastaigām.
Vasarās uz saliņas notiek dzīvās mūzikas koncerti.

Jūrmalas parks

Piemiņas vieta "Spoku koks"

Leģendārā rokgrupa "Līvi" ir laikmeta zīme, tās Liepājas gēns savulaik ir veidojis arī visas visas Latvijas iedzīvotāju skatījumu uz pasauli. Piesēdi uz "Līvu" ģitāras soliņa, piespied pogu un ieklausies viņu mūzikā.

Jūrmalas parks

Piemineklis bojā gājušajiem jūrniekiem un zvejniekiem

Sievietes tēls, kas veras jūras plašumos un gaida mājās savējos – piemineklis bojā gājušiem zvejniekiem un jūrniekiem.
Uz pieminekļa pamatnes piemiņas plāksne ASV lidmašīnas pilotiem un apkalpei, ko 1950. gada 8. aprīlī notrieca PSRS militārie spēki.

Jūrmalas parks

Ezers

Liepājas ezers

Unikālais lagūnas tipa ezers veidojies, atkāpjoties Baltijas jūrai. Ezers un apkārtējās pļavas šobrīd ir dabas lieguma teritorija. Nozīmīga ūdensputnu ligzdošanas un caurceļošanas vieta, uzstādīti divi putnu vērošanas torņi. Arvien populārāka makšķerēšanas vieta Liepājā. Ar jūru to savieno Tirdzniecības kanāls, kur meklējami laivu un katamarānu nomas punkti.

Ezera laipa un putnu vērošanas tornis

450 m gara laipa Liepājas ezerā, kas ved līdz putnu vērošanas tornim.

Lauku ielas gals

Zirgu salas dabas taka

4 km gara pastaigu taka, koka laipas, divas skatu platformas ezerā un putnu vērošanas tornis. Taka papildināta ar augu stādījumiem, āra trenažieriem un iekārtotām atpūtas vietām. Zirgu sala ir lielākā no 15 Liepājas ezera salām.

Zirgu sala

Kultūra un tradīcijas

Visi pasākumi vienkopus: kalendars.liepaja.lv

Koncertzāle "Lielais dzintars"

Izcila akustika, laikmetīga ēkas arhitektūra un daudzfunkcionalitāte. Mūsdienīgas telpas mākslinieciski augstvērtīgiem kultūras notikumiem, izstādēm, konferencēm un korporatīvajiem pasākumiem. Grupām tiek piedāvāts iepazīt koncertzāli gida pavadībā. Liepājas Simfoniskā orķestra un Liepājas mūzikas skolas mājvieta.
Pieskaries dzintaram no iekšpuses!

Darba laiks: P–S 10.00–19.00,
Su 10.00–15.00
Radio iela 8
+371 634 24555
info@lielaisdzintars.lv
konferences@lielaisdzintars.lv
www.lielaisdzintars.lv

Liepājas teātris

Vecākais profesionālais teātris Latvijā ar spilgtu aktieru trupu. Ne tikai augstvērtīgas, godalgotas izrādes visu vecumu skatītājiem, bet arī ekskursijas teātra aizkulisēs. Daudzi saka – skaistākais teātris Latvijā!

Teātra iela 4
+371 634 22406 (kase)
+371 634 22121 (ekskursijas)
pasts@liepajasteatris.lv
www.liepajasteatris.lv

Liepājas muzejs

Pilnībā restaurēts 2012. gadā, atgūstot arhitekta P. M. Berči sākotnējās savrupmājas veidolu. Muzejs rūpējas par kultūrvēsturiskā mantojuma saglabāšanu un popularizēšanu. Lieliskas pastāvīgās ekspozīcijas un izmeklētas pašmāju un ārvalstu mākslinieku darbu izstādes. Muzejā ir Kurzemes tautastērpu informācijas centrs, kas sniedz konsultācijas un rīko izglītojošus seminārus par tautastērpu valkāšanas tradīcijām un izgatavošanu. Iepazīsti muzeju arī gida pavadībā! Skolēniem tiek rīkotas muzejpedagoģijas nodarbības.

Darba laiks: 01.06.–31.08.
P–Su 10.00–18.00
01.09.–31.05. T–Su 10.00–18.00
Kūrmājas prospekts 16
+371 22333723, +371 634 22604
liepajas.muzejs@liepaja.lv
Kurzemes tautastērpu informācijas centra darba laiks: O, T 9.00–17.00
+371 29144696
lia.mona.gibiete@liepaja.lv
www.liepajasmuzejs.lv

Muzejs "Liepāja okupāciju režīmos"

Ekspozīcija par modi un dzīvi aiz frontes līnijas "Otrā Pasaules kara laika mode 1938-1945" no Aleksandra Vasiļjeva kolekcijas. Ekspozīcija 2020. gadā apskatāma nenoteiktu laiku.

Darba laiks: T–Sv 10.00–18.00
K. Ukstiņa iela 7/9
+371 634 20274, +371 22333723
liepajas.muzejs@liepaja.lv
www.liepajasmuzejs.lv

Auto ekspozīcija

Ekspozīcijā dažādu sporta klašu spēkrati, kā arī Andra Dambja vadībā Latvijā tapis pirmais elektromobilis pasaulē, kas 2012. gadā finišējis Dakaras rallijā.

Dārza iela 4/8,
+371 28628157
auto.muzejs.liepaja@gmail.com

Liepājas Ebreju draudzes vēstures muzejs

Liepājas ebreju kopienas dzīve ir bijusi gan koša, gan netaisna – uzplaukumam sekojošais holokausts ir sagrāvis tās gaišākos sapņus. Iespēja izsekot kopienas skarbajai vēsturei, kas reizē ir arī Latvijas likteņgaitu hronika.

Darba laiks: T, Pk 11.00–15.00
Kungu iela 21
+371 26383669, +371 29232949

Kinoteātris "Cinamon Liepaja Balle"

Rožu laukums 5/6
+371 634 80638
www.balle.cinamonkino.com

Galerija "Romas dārzs"

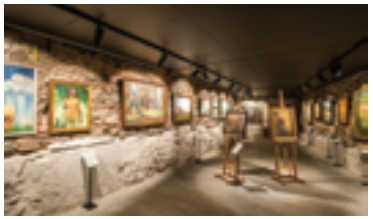

Latviešu vecmeistaru un mūsdienu mākslinieku mākslas darbi.

Darba laiks:
O–Pk 11.00–18.00, S 11.00–16.00
Ziuju iela 3, +371 29489547
info@galerijaromasdarzs.lv
www.galerijaromasdarzs.lv

Mākslas galerija "Promenade"

Vecā ostmala 40
+371 634 88288
www.promenadehotel.lv

Mākslas salons "Ludviķis"

Gleznas, rotas, keramika, tekstils un koka dizaina priekšmeti, mākslas darbu izstādes.

Darba laiks:
O–Pk 11.00–18.00, S 11.00–16.00
Ludviķa iela 3/5, +371 26156661

Liepājas Leļļu teātris

Rožu laukums 5/6
+371 26594529
www.liepajaslelles.lv

Amatnieku darbnīcas

Vieta, kurā var vērot unikālu lietu tapšanu – segas, galdauti un lakati, jostas, brunči, cimdi un zeķes, tautiski krekli, vainagi, sievu cepures, māla trauki, dzintara un sudraba rotas. Iespēja apskatīt garākās dzintara krelles Latvijā.

Amatnieku nams
Dzintara apstrāde, aušana, rokdarbi
Darba laiks:
01.04.–30.09.
P-Pk 10.00–17.00, S 10.00–15.00
01.10.–31.03.
P-Pk 10.00–17.00
pārējā laikā, iepriekš piesakoties
+371 26541424
www.saivaart.com

Lietišķās mākslas centrs "Dārza iela"
Darba laiks:
01.04.–30.09. P–Pk 10.00–17.00
01.10.–31.03. P–Pk 11.00–16.00
pārējā laikā, iepriekš piesakoties
+371 29746636 (dzintara apstrāde – studija "Zītars")
+371 29733310 (aušana – studija "Kursa")
+371 26767866, +371 26425800 (aušana, rokdarbi – studija "Liepava")
www.liepajaskc.lv

Pasākumu norises vietas

Liepājas Latviešu biedrības nams

20. gadsimta 30. gados celtā ēka joprojām ir latviskās identitātes stiprināšanas centrs. Liepājas tautas mākslas un kultūras mājvieta.

Rožu laukums 5/6
+371 634 24995, +371 29297300
www.biedribasnams.lv

LOC Olimpiskais centrs

Ne tikai sportam! Telpas dažāda mēroga konferencēm, semināriem, izstādēm un kultūras pasākumiem Rožu zālē, Tango zālē, Saules zālē, Arēnā un Komforta ložā. Skaties arī sadaļā Aktīvā atpūta 25. lpp.

Brīvības iela 39
+371 634 83888, info@loc.lv, www.loc.lv

Folkloras centrs "Namīns"

Gadskārtu svinēšana, vakarēšana un latvju danči. Grupām piedāvā iepazīties ar latviešu tradīcijām un pusdienot pie lielā zupas katla.

Bāriņu iela 32
Darba laiks vasarā O–P 13.00–17.00
pārējā laikā grupu pieteikšana:
+371 26562954

Wiktorija

Kultūras nams, kur notiek mākslas pasākumi un koncerti. Telpa, kas kalpo par dažādu radošo kolektīvu mēģinājumu platformu un audio ierakstu studiju.

Graudu iela 36/38
+371 20227498

Austras istaba

Rosīga kultūras vieta, kur notiek dziesminieku koncerti un tikšanās ar dzejniekiem. Radošā telpa tapusi godinot leģendāro latviešu dziesminieci Austru Pumpuri.

Ziuju iela 3
+371 26131435, +371 26316675

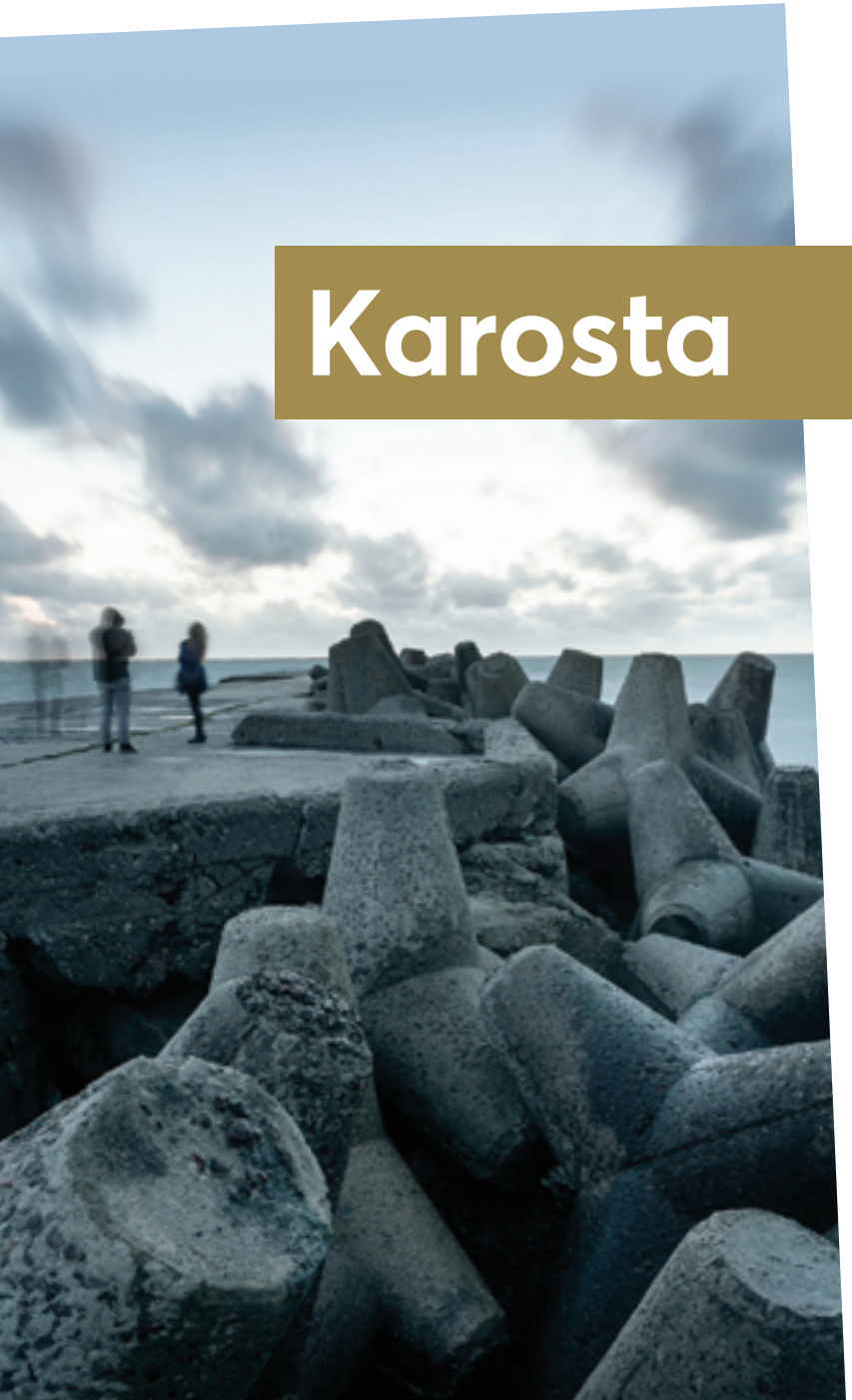

Karosta

Lielākā vēsturiskā militārā teritorija Baltijā. Tā ir daļa Liepājas, tomēr pati par sevi – valdzinoši skarba, brīnumaina, paradoksāla un unikāla vieta, kas nepazīst vienaldzību.
Krievijas impērijas militārās bāzes – apjomīgās kara pilsētiņas un cietokšņa – celtniecība sākās 1890. gadā. Sākotnējais nosaukums par godu tās dibinātājam – Imperatora Aleksandra III osta. Projektēta kā pilnīgi autonoma apdzīvota vieta ar savu infrastruktūru, elektrisko spēkstaciju un ūdensapgādi, baznīcu un skolām. Tikai Latvijas valsts neatkarības laikā šo vietu sāka dēvēt par Kara ostu, vēlāk Karostu. Padomju laikā Karosta bija slēgta teritorija, kas nebija pieejama pat Liepājas civiliedzīvotājiem. Mūsdienu Karostā savdabīgi savijas cariskās Krievijas militārā elegance un padomju militārisma robustums.

Sv. Nikolaja pareizticīgo Jūras katedrāle

Karostas vizuālā un garīgā dominante. Katedrāles celtniecība sākta 1901. gadā. 20. gadsimta 30. gados dievnamu piemēroja Liepājas garnizona luterāņu draudzes vajadzībām. Pēc Otrā pasaules kara, pārveidojot Karostu par slēgtu teritoriju, PSRS okupācijas armijas karaspēks katedrālē demontēja altāri, nozāģēja krustus, pārkrāsoja kupolus un iekārtoja sporta zāli, matrožu un zaldātu kinoteātri. 1991. gada septembrī militārie spēki atstāja katedrāli, un jau decembrī atgūtajā katedrālē notika pirmais dievkalpojums.

Katedrāles iela 7

Karostas cietums

Flotes matrožu un apakšvirsnieku īslaicīga disciplinārsoda – virssardzes – vieta. Tādiem pašiem nolūkiem ēka kalpojusi gan padomju armijas, gan Latvijas armijas Jūras spēkiem.
Pēdējie ieslodzītie atstājuši savas piezīmes uz cietuma kameras sienām 1997. gadā.
Tūristi var doties ekskursijā pa cietumu, izbaudīt realitātes izrādi "Aiz restēm", asāku izjūtu cienītāji – nakšņot cietuma kamerā. Iespēja noskatīties īsfilmu "Karosta", fotografēties dažādu laiku militāros tērpos un ieturēties padomju laika bufetē.
Karostas cietumā atrodas Karostas apmeklētāju centrs.

Invalīdu iela 4
+371 26369470
www.karostascietums.lv

Ziemeļu forti

Lai pasargātu kara bāzi no ienaidnieka uzbrukuma, nocietinājumu sistēma apjoza visu pilsētu – Ziemeļu forti ir tās sastāvdaļa.
Nepilnus 10 gadus pēc to izbūves – 1908. gada novembrī – Liepājas cietoksni likvidēja, atzīstot par stratēģisku kļūdu. Daļu lielgabalu demontēja un aizveda uz Kauņas cietoksni Lietuvā, daļu pārkausēja. Līdz mūsdienām saglabājušās līdz galam nesaspridzinātās artilērijas baterijas un pazemes būves.
Starp Ziemeļu fortiem un Cietokšņa bateriju Nr. 3 uz nocietinājuma sienas skatāms sievietes portrets. To 2018. gadā gleznojis franču mākslinieks ar pseidonīmu Al Sticking, iedvesmojoties no Sv. Annas baznīcā sastaptās sievietes un viņas dzīves stāsta.

Staigājot pa fortiem un to tuvumā, esi īpaši piesardzīgs! Var notikt stāvkrasta un fortifikāciju būvju nogruvumi.

Apskati arī citas nocietinājumu būves: Cietokšņa bateriju Nr. 3 – Atmodas bulvāra galā, Vidus fortu – 14. novembra bulvārī.

Manēža

Līdz Pirmajam pasaules karam manēža tika izmantota matrožu fizisko treniņu – ģimnastikas – nodarbībām. Telpā, kur varēja ietilpt vairāk nekā 4000 cilvēku, tika rīkotas arī oficiālas pieņemšanas un goda maltītes garnizona matrožiem. Ēkai bijis viegls, kniedētu metāla konstrukciju un skārda ieseguma jumts. Lai milzīgo telpu izgaismotu, ēkai projektēti lieli arkveida logi un jumta pārsegumā iemontētas stikla kārniņu joslas.
Kaut no manēžas ir saglabājušās tikai sienas, ir jūtama tās bijusī varenība.

Zemgales iela

Ūdenstornis

Ūdenstornis celts 1905. gadā. Tas apgādāja ar ūdeni visu Karostas teritoriju. Vēl līdz šodienai saglabājušies vecie sūkņi no torņa būvēšanas laikiem. Iespējams pieteikt ekskursiju (skat 5. lpp.).

Ģenerāļa Baloža iela 29

Oskara Kalpaka tilts

Viens no vecākajiem Liepājas un Latvijas metālkonstrukciju tiltiem, tehnikas piemineklis. Tiltu ir projektējis vācu inženieris Haralds Halls. Tas veidots no divām identiskām izgriežamām fermām, kuras tiek pagrieztas par 90° katra uz savu pusi.

Redāns

Daļa no 19. gs. beigās būvētā cara laika cietokšņa, kurā 1919. gadā notika sīvas cīņas, aizstāvot Liepāju pret Bermonta karaspēku.
Ekskursija pa Redānu iespējama jūnijā, jūlijā un augustā katru dienu pl. 11.00–17.00.
Skolēnu grupām tiek piedāvāta interaktīva ekskursija.

14. novembra bulvāris 82/86
+371 26369470

Brīvības taka

Labiekārtota, 9 km gara pastaigu taka Karostas mežu teritorijā ar sākumu Redānā.
Taka izveidota, godinot latviešu puišu drosmi un varonību Latvijas Brīvības cīņās 1919. gadā.

Beberliņi

Karostā, meža ielokā labiekārtota atpūtas vieta ar mākslīgi veidotu ūdenskrātuvi, kura veidojusies, iegūstot smiltis militāru objektu būvniecībai. (Skat. Aktīvā atpūta Beberliņos 28.–29. lpp.)

Ziemeļu mols

Liepājas Jūras cietokšņa un militārās ostas kompleksa ļoti svarīga sastāvdaļa. Mola kopgarums ir 1800 metri, platums – 7,35 metri. Vēro šeit īpašus saulrietus un vētras laikā izjūti, kāpēc Liepāja ir vieta, kurā piedzimst vējš!

Memoriāls holokausta upuriem

Memoriāls veltīts Otrā pasaules kara laikā nogalināto Liepājas ebreju piemiņai. Veidots kā simboliska Menora – Mozus septiņu žuburu svečturis. Tā kontūras, kas labi saskatāmas no putna lidojuma, izgatavotas no Kurzemē savāktiem laukakmeņiem un granīta bluķiem. Bluķos iekalti uzraksti ivritā.

Lībiešu iela, Šķēdes kāpas

Aktīvā atpūta

Iekštelpās

LOC Olimpiskais centrs

Universāls sporta un veselības uzturēšanas komplekss. Iespēja nodarboties ar fitnesu, peldēšanu, basketbolu un citiem sporta veidiem gan individuāli, gan grupās.

Brīvības iela 39
+371 634 83888
www.loc.lv

Alpīnisma siena LOC Manēžā

Nodarbību laiki: Pirmdiena 17.00–21.00,
Otrdiena 17.00–21.00,
Svētdiena 15.00–20.00
Brīvības iela 55
+371 25779990 (uzziņām)
+371 29981890 (alpīnisma instruktore)

LOC Baseins&SPA

Lielākais un modernākais baseinu un SPA centrs Kurzemē ar relaksācijas zonu, ūdens masāžām, sauļošanās zonu, burbuļvannām, trīs veidu pirtīm, ūdens atrakciju zonu bērniem un diviem baseiniem. Mūžīga vasara jebkurā gadalaikā.

Brīvības iela 39
+371 634 80000
baseins@loc.lv
www.loc.lv

Minigolfs

Oktobris–maijs

Brīvības iela 39, +371 29265644
verners.kirss@gmail.com
www.minigolfsliepaja.lv
www.minigolfs.lv

LOC Ledus halle

Slidotājiem, hokeja spēlētājiem un skatītājiem.

Brīvības iela 3/7
+371 634 81840
slidotava@loc.lv
www.loc.lv

LOC Tenisa halle

Liedaga iela 7
+371 20227900
teniss@loc.lv
www.loc.lv

Zinātnes un izglītības inovāciju centrs (ZIIC)

Centrs piedāvā interaktīvas ekspozīcijas, kurās var iepazīt tehnoloģijas un fizikas likumus. Centrs atvērts ikvienam interesentam, īpaši ģimenēm ar bērniem un skolēnu grupām. Dažādas meistarklases, nodarbības un priekšnesumi pieejami ar iepriekšēju pieteikšanos.

Autoru iela 4/6
+371 25728867
ziic@liepaja.edu.lv
www.liepaja.lv/liepajaziic/

***Laser Tag* spēle "Poligon 1 Liepāja"**

Lāzertaga arēna ar vislielāko ekipējuma nodrošinājumu Liepājā. Lāzertagā ložu vietā tiek izmantoti infrasarkanie stari. Šī aktivitāte piemērota interesentiem bez vecuma ierobežojuma.

Zemnieku iela 32
+371 20014041
liepaja@poligon-1.lv
www.poligon-1.lv

Pneimatiskā šautuve "Lodīte"

Izklaides un sporta šaušana ar pistolēm, šautenēm un airsoft automātiem.

Graudu iela 43-16A
+371 29462045, +371 29386740

Slēgtās istabas Karostas cietumā

Slēgtā istaba ir aizraujoša un nervus kutinoša atjautības spēle, kuras mērķis ir 60 minūšu laikā izkļūt ārā no aizslēgtas telpas, izmantojot slēptas norādes, izpildot uzdevumus vai atminot šifrus. "Džordžs Orvels. 1984" un "Īslaicīgās aizturēšanas izolators".

Invalīdu iela 4
+371 26369470
info@karostascietums.lv
www.karostascietums.lv

Loka šaušanas klubs "Archery Liepāja"

Šaušana ar loku ir aizraujošs veids, kā pavadīt savu brīvo laiku. Loka šaušanas apmācība.

Ezermalas iela 3A (vasaras sezonā)
Brīvības iela 117 (ziemas sezonā)
+371 27505583
archeryliepaja@gmail.com
www.archeryliepaja.lv

"Dzintara Boulings"

8 boulinga celiņi, pool biljards, izklaides atrakcijas, picērija-kafejnīca.

Peldu iela 66
+371 634 80080
info@dzintaraboulings.lv
www.dzintaraboulings.lv

Biljarda bārs viesnīcā "Kolumbs"

Kuršu iela 32
+371 22019385
www.hotelkolumbs.com

Biljards atpūtas centrā "Klondaika"

Stendera iela 3
+371 634 89450
www.texmex.lv/lv/stendera-3

Biljards kafejnīcā "Star cafe"

Lielā iela 12A
+371 26808323
naktsklubs@big7.lv

BMX, frīstaila, inline braucēju iekštelpu trase

Gan sportistiem, gan brīvā laika izklaidei.

Spīķeru iela 19/20/23

Laser tag Arena

Brīvības iela 39
+371 29774450
liepajapk@inbox.lv, arena.wargame.lv

Rotaļu istaba "Extra Fun"

Liepājas lielākā un atrakcijām bagātākā rotaļu istaba.

Rīgas iela 56
+371 22093155
info@extrafun.lv, www.extrafun.lv

Ārpus telpām

Vilcieniņš "Libau Train"

Pilsētas apskates vilcieniņš – aptuveni 35 minūšu ceļojums pa Liepājas ielām, Jūrmalas parku, promenādi.

Peldu iela 64
+371 25875696, libautrain@gmail.com

Liepājas tramvajs

1899. gadā Liepāja bija pirmā pilsēta Baltijā ar tik modernu pārvietošanās līdzekli. Šodien brauciens ar tramvaju no viena galapunkta līdz otram ļauj pusstundas laikā apskatīt ne tikai Liepājas centru, bet arī dzīvojamos un rūpniecības rajonus.

www.liepajastransports.lv

Kaitborda klubs "kites.lv"

Kaitborda popularizēšana un apmācība.

Pludmale Vaiņodes ielas galā
+371 29138103
gatis.saulite@kites.lu, www.kites.lv

Vindsērfinga klubs "Rietumkrasts"

Vindsērfinga, kaitsērfinga aprīkojuma noma un pamatapmācība. SUP dēļu, jūras laivu, ūdens motociklu noma un vizināšanās ar pūšļiem.

Pludmale Katedrāles ielas galā, Karosta
+371 29187779
info@rietumkrasts.lv
www.rietumkrasts.lv

"Buru skola"

Burāšana, vindsērfings, SUP dēļu noma un apmācība.

Pludmale Katedrāles ielas galā, Karosta
+371 29490993, www.buruskola.lv

Kristapa Porziņģa basketbola laukumi

Kristapa Porziņģa ģimenes dāvinātie basketbola laukumi ar apgaismojumu izveidoti atbilstoši NBA parametriem. Jūrmalas parkā tam līdzās ir ārā trenažieri un ielu vingrošanas laukums.

Jūrmalas iela 2, Jūrmalas parks
Ventspils iela 15/27

Āra skeitparks

Vasarā Jūrmalas parka skeitparks daļai jauniešu pārvēršas teju vai par otrajām mājām. Vienkopus pulcējas gan BMX braucēji, gan skrituļslidotāji un skrituļdēļu entuziasti.

Jūrmalas iela 2, Jūrmalas parks

Tenisa korti

Jūrmalas parks 5
+371 28306323
teniss@liepaja.lv, teniss.liepaja.lv

Bērnu rotaļu laukums

Dažādu vecumu bērniem.
No 1. jūnija līdz 1. septembrim svētdienās plkst. 12.00 izklaides pasākums bērniem – leļļu teātra vai cirka studijas uzstāšanās.

Jūrmalas parks

Bērnu rotaļu laukumi ir arī Raiņa parkā Jaunliepājā, Ventspils ielas parkā, Lāčplēša dārzā Karostā.

Makšķerēšana Liepājā "Jūras Velocope"

Makšķerēšana posmā no Jūrmalciema līdz Liepājai, kā arī spiningošana vai putnu vērošana Liepājas ezerā, izmantojot peldošos krēslus un hidrokostīmus. Visa nepieciešamā aprīkojuma noma, arī velonoma.

dzintars.ujakse@gmail.com
+371 29288879

Piedzīvojumu parks "Austrumu forts"

Piedzīvojumu parks visai ģimenei ar laivu īri, volejbola laukumu un basketbola grozu, piknika vietām, grilu un ugunskura vietu. Adrenalīnu alkstošajiem piedāvājumā ūdens katapulta, kā arī ūdens elektrodēļi, ar kuriem var traukties līdz pat 40 km/h lielā ātrumā.

Brīvības iela 180
+371 28180979
info@austrumuforts.lv
www.austrumuforts.lv

Kafejnīca "Makšķernieku nams"

Laivu, katamarānu un plostu noma.

Vecā ostmala 11A
+371 29455881, +371 26522859
ankia.sia@inbox.lv

Laivu noma "Atvars laivas"

Skaistu, stabilu, ietilpīgu un ērtu trīsvietīgu laivu noma.

+371 29181657
atvarslaivas@gmail.com

Laivu noma "Niknās laivas"

Komfortablu un niknu laivu noma gan Liepājas ezerā, gan Kurzemes upēs.

+371 26377055
info@niknaslaivas.lv
www.niknaslaivas.lv

Kuģītis "Četri vēji"

Izbraucieni ar kuģīti pa ostas akvatoriju un jūru.

Promenāde
+371 26779025, +371 26386406
www.fourwinds.lv

Katamarānu noma

Vecā ostmala 29
+371 26779025, +371 26386406

Airsoft spēles Karostas cietumā un Redānā

Airsofts ir militāra rakstura taktiskā spēle, kurā izmanto kaujas ieroču replikas un šauj ar 6 mm lielām plastmasas bumbiņām. Ieroču un aprīkojuma īre, Airsoft pasākumu organizēšana.

Invalīdu iela 4,
14. novembra bulvāris 82/86
+371 26899077
info@karostascietums.lv
www.karostascietums.lv

Spiegu spēle "Bēgšana no PSRS"

Spēle komandai (grupā vismaz 5 cilvēki). Saliedēti darbojoties, jāizglābj draugs un, slēpjoties no robežsargiem, jātiek līdz zemūdenei.

Ziemeļu forti, Karosta
+371 26369470
info@karostascietums.lv
www.karostascietums.lv

Minigolfs

Maijs–septembris

Jūrmalas parks, +371 29265644
verners.kirss@gmail.com
www.minigolfs.lv
www.minigolfsliepaja.lv

Beberliņi

Aktīvās atpūtas parks "BB wakepark"

Veikborda trases un inventāra noma, SUP dēļu un airu laivu noma, pirts un kubla noma, piepūšamo ūdens atrakciju parks - BB water fun. Kafejnīca.

Lībiešu iela 2/6, Beberliņi, Karosta
+371 24339965
info@bbwakepark.lv
www.bbwakepark.lv

Piedzīvojumu parks "Tarzāns"

Astoņas šķēršļu trases, kā arī 330 metru garš nobrauciens pāri Beberliņu ūdenskrātuvei.

Lībiešu iela 8, Beberliņi, Karosta
+371 27088933
liepaja@tarzans.lv
www.tarzans.lv/liepaja

Motoparks "Lauma"

Iespēja izbraukt ar savu motociklu pa sacensību trasi. Pieejama motociklu noma. Moto apmācība, treniņi.

Pulvera iela 8
+371 29249322
laurisfff@inbox.lv

Velonoma

Liepājas reģiona tūrisma informācijas birojs

Rožu laukums 5/6
+371 634 80808, +371 29402111
www.liepaja.travel

"Gandrs"

Bāriņu iela 14, +371 28003364
www.gandrs.lv

"Libau bike"

Raiņa iela 35, +371 26488877

"Velo-moto"

Kungu iela 6, +371 26447726

"Uzņēmējdarbības atbalsta centrs"

Iespēja mazām grupām iznomāt gan pilsētas, gan elektrovelosipēdus, kā arī pieaugušo trīsriteņus, lai gida pavadībā, braucot ar velosipēdu, apskatītu pilsētu.

+371 29288879
dzintars.ujakse@gmail.com

"Boutique Hotel Roze"

Rožu iela 37
+371 634 21155, +371 27323553

"Rietumkrasts"

Pludmale Katedrāles ielas galā, Karosta
+371 29187779

Elektrisko skrejriteņu noma "E-ride"

Iespēja izbaudīt Liepājas skaistos skatus ar elektrisko skrejriteni.
Ar vienu uzlādi no Jūrmalas parka līdz pat Karostai un atpakaļ.

Jūrmalas parks (starp kafejnīcu "Medūza" un Glābšanas staciju)
+371 24002304
info@e-ride.lv

Piknika vietas
Pilsētā ir vairākas īpaši iekārtotas piknika vietas ar galdiem un soliem. Tā ir iespēja pusdienot svaigā gaisā. Piknika vietas atrodas netālu no pilsētas centra un Karostā – Zirgu salas dabas takā, atpūtas vietā "Beberliņi", 14. novembra bulvārī, Ziemeļu fortos.

Konferences

Liepāja spēj piedāvāt piemērotas telpas un servisu lielu korporatīvo pasākumu, semināru un konferenču rīkošanai un privātu, nozīmīgu dzīves notikumu atzīmēšanai.

Izcilas telpas gan lieliem, gan mazākiem biznesa pasākumiem un komandas svētkiem koncertzālē "Lielais dzintars" – šeit ērti apvienot lietišķu konferenci ar koncerta vai izrādes apmeklējumu. Vērienīgiem sarīkojumiem piemērotas telpas arī Liepājas teātrī, LOC Olimpiskajā centrā, Latviešu biedrības namā un pilsētas muzejā. Semināru un konferenču telpas piedāvā izglītības iestādes, visas lielākās pilsētas viesnīcas, kā arī viesu nami, atpūtas kompleksi un kultūras centri ārpus pilsētas dunas.

Komandas saliedēšanas pasākumiem Liepājā un tās apkaimē ir piemērota sporta infrastruktūra, naktsmītnes un profesionāli saliedēšanas pasākumu vadītāji.

Par telpām Liepājā un Liepājas apkārtnē grupām līdz 30 cilvēkiem interesēties tūrisma informācijas centros.

Liepājā

1000 un vairāk cilvēkiem

Koncertzāle "Lielais dzintars" 2+
www.lielaisdzintars.lv

LOC Olimpiskais centrs 2+
www.loc.lv

400–1000 cilvēkiem

Liepājas Latviešu biedrības nams 2+
www.biedribasnams.lv

Liepājas teātris
www.liepajasteatris.lv

200–400 cilvēkiem

Liepājas Universitāte 2+
www.liepu.lv

100–200 cilvēkiem

"Europa City Hotel Amrita" **** 2+
www.europacity.lv

"Hotel Kolumbs" **** 2+
www.hotelkolumbs.com

Kinoteātris "Cinamon Liepaja Balle" 2+
www.balle.cinamonkino.com

"Promenade Hotel" ***** 2+
www.promenadehotel.lv

"Superior Class Hotel Līva" *** 2+
www.livahotel.lv

"Jūrnieku centrs"
www.ljc.lv

Liepājas muzejs
www.liepajasmuzejs.lv

Liepājas Dizaina un mākslas vidusskola
www.lmmdu.edu.lv

Viesnīca "Libava"
www.libava.lv

Liepājas apkārtnē

100 un vairāk cilvēkiem

Kazdangas kultūras un izglītības centrs
www.aizputesnovads.lv

Kazdangas pils
www.kazdangaspils.com

30-100 cilvēkiem

Viesu māja "Chill Inn"
www.chillinn.lv

Viesnīca "Jūrnieka ligzda"
www.jurniekaligzda.lv

Atpūtas komplekss "Pūķarags"
www.pukarags.lv

Viesu māja "Vērbeļnieki"
www.verbelnieki.lv

Viesu māja "Skrablas"
www.skrablas.eu

Viesu māja "Spāres"
www.hotelspares.lv

Viesu māja "Lenkas"
www.lenkas.lv

Embūtes tūrisma informācijas centrs
www.vainode.lv

Pasākumu, konferenču, semināru rīkotāji

"Šarmants"
www.sarmants.com

"Ūdensputni"
www.udensputni.lv

"You Are events"
http://www.yae.lv

Pasākumu, konferenču, semināru aprīkojuma noma
www.ula.lv

2+ *Pieejamas divas vai vairāk zāles, kurās var rīkot pasākumus*

Pop-up birojs Liepājā

Pārceļoties uz laiku, strādājot attālināti, ikviens var dalīties savā pieredzē vai ļauties radošām idejām.

LIAA Liepājas biznesa inkubators
+371 62401092
liepaja@liaa.gov.lv

"Coworking Liepaja"
+371 26046749
www.coworkingliepaja.com

Viesmīlība

VIESNĪCAS

Promenade Hotel***
Vecā ostmala 40
www.promenadehotel.lv
+371 634 88288
58 116

Amrita**
Rīgas iela 7/9
+371 634 80888, +371 22054688
83 136

Hotel Kolumbs**
Kuršu iela 32
www.hotelkolumbs.com
+371 22019385
30 65

Superior Class Hotel Līva**
Lielā iela 11
www.livahotel.lv
+371 634 20102, +371 29163686
115 250

Sport hotel**
Dzērves iela 9
www.sporthotel.lv
+371 634 32005, +371 20255334
44 140

Art Hotel Roma
Ziuju iela 3
www.arthotelroma.lv
+371 634 30000
28 42

Maestro Dizaina Viesnīca
Jūras iela 22
www.maestrodesignhotel.lv
+371 28661001
11 30

Libava
Vecā ostmala 29
www.libava.lv
+371 634 25318, +371 27080005
7 18

Poriņš
Palmu iela 5
www.porins.lv
+371 29150596
20 39

Boutique hotel Roze
Rožu iela 37
www.parkhotelliepaja.lv
+371 634 21155, +371 27323553
8 20

Villa Roze
Uliha iela 32
www.parkhotelliepaja.lv
+371 20200274
15 30

Vilhelmīne
K. Valdemāra iela 9
www.hoteluilhelmine.lv
+371 634 83279, +371 26879278
12 30

Windrose
Ērgļu iela 4
www.hotelwindrose.eu
+371 26445564
14 41

Helvita
Bernātu iela 11
+371 26333332
15 35

Fontaine Hotel
Jūras iela 24
www.fontaine.lv
+371 634 20956, +371 20031592
18 44

Brīze
O. Kalpaka iela 68/70
www.hostelbrize.lv
+371 26575051, +371 634 41566
47 85

VIESU NAMI

Ezera māja
Ezera iela 39
www.ezeramaja.lv
+371 26488200
5 18

Pie Jāņa brāļa
Raiņa iela 43
+371 20364552
9 41

Seven Sisters
Egļu iela 8
www.sevensisters.lv, +371 26771638
7 14

APARTAMENTU VIESNĪCAS

Amber Apartments
Ziņģu iela 5
www.amberliepaja.lv, +371 25227723
11 30

Avanta
F.Brīvzemnieka iela 35
www.avantahotel.lv
+371 28290059
5 13

Barona apartamenti
Barona iela 11
www.namir.lv
+371 634 84498, +371 29456735
4 16

Kroņu nami
Kroņu iela 17, +371 29163222
8 30

Medainie apartamenti
Jelgavas iela 40
www.medaini.lv, +371 29742832
4 20

Roze apartamenti
K. Barona iela 19
www.parkhotelliepaja.lv
+371 634 21155, +371 27323553
9 35

Toma ielas apartamenti
Toma iela 50, +371 29143341
5 16

JAUNIEŠU MĪTNES

Karostas cietums
Invalīdu iela 4
www.karostascietums.lv, +371 26369470
13 36

Pērlīte
Hika iela 3, +371 25749405
18 50

Liepu Hostelis
Ganību iela 36/48, +371 24243933
19 80

KEMPINGI

Austrumu forts
Brīvības iela 180
www.austrumuforts.lv, +371 28180979
5 10 8 WC

BB camping
Lībiešu 2/6, Beberliņi, Karosta
www.bbcamping.lv, +371 24339965
10 30 20 WC

Kepmeru stāvvieta "Kursa"
Roņu iela 8
+371 26001040, +371 28713546
20 WC

** Vairāk informācijas par apartamentiem Liepājā: www.liepaja.travel, www.airbnb.com, www.booking.com*

BRĪVDIENU MĀJAS

K8
Kalēju iela 8
www.apartamenti.lv, +371 26488200
1 3 7

Papes House
Papes iela 16b
www.papes-house.lv, +371 29541696
1 2 5

Palangas House
Palangas iela 9
www.stayliepaja.lv, +371 29207409
4 8

RESTORĀNI

Bel Cibo
Graudu iela 21, +371 27830274
30

BIG7
Baznīcas iela 14/16
www.big7.lv, +371 26808323
120

Čello
Koncertzāle "Lielais dzintars", 7. stāvs, Radio iela 8
www.tiamo.lv, +371 634 51072
40

Hot Potato
Jāņa iela 1, +371 24947787
100

Kapteinis
J. Dubelšteina iela 14
www.rbkapteinis.lv, +371 27774426
60

Libava
Vecā ostmala 29
www.libava.lv, +371 634 29714, +371 26817699
28

Maestro Dizaina Viesnīca&Restorāns
Jūras iela 22
www.maestrodesignhotel.lv
+371 28661001
50

MO Liepāja
F. Brīvzemnieka iela 7, +371 26630222
42

Olive
TC "baata", Klaipēdas iela 104c
www.restoransolive.lv
+371 26660935
150

Oskars
Rīgas iela 7/9
+371 634 80888, +371 22054688
60

Palmas
Palmu iela 5, +371 27888008
50

Pastnieka māja
F. Brīvzemnieka iela 53
www.pastniekamaja.lv
+371 634 07521, +371 29496233
100

Piano
Vecā ostmala 40
www.promenadehotel.lv, +371 634 83800
80

Portus
Kuršu iela 32
www.hotelkolumbs.com, +371 634 25577
55

Pumpurs māja
Peldu iela 54, +371 29472055
32

Red Sun Buffet
Pasta iela 2
www.redsunbuffet.lv, +371 25858580
80

Roma
Ziuju iela 3, +371 28003324
110

Roze
Rožu iela 37
www.parkhotelliepaja.lv, +371 26111722
20

Street Burgers
Brīvības iela 3/7
streetburgers.lv, +371 27808086
57

Sushi Boom
TC "XL Sala"
Klaipēdas iela 62
www.tiamo.lv, +371 24931717
46

Tex-Mex Klondaika
Stendera iela 3
www.texmex.lv, +371 634 89450
120

Upe
Lielā iela 11
www.restoransupe.lv, +371 26669612
100

KAFEJNĪCAS

Amber pizza
Graudu iela 34
www.amberpizza.lv, +371 27277337
32

Antikvariāts
Tirgoņu iela 22
www.boulangerie.lv, +371 26986336
18

BB café
Lībiešu iela 2/6, Beberliņi, Karosta
www.bbwakepark.lv, +371 24339965
100

Beķereja
Lielā iela 12, +371 27885895
22

Boulangerie
Kuršu iela 2, www.boulangerie.lv
44

Grilbārs Bruno
Rīgas iela 7/9
+371 634 80888, +371 22054688
40

Grilbārs CukurFabrik' rooftop terrace
Stendera iela 18/20, 3. stāvs
www.tiamo.lv, +371 20220685
69

Čello
Koncertzāle "Lielais dzintars", Radio iela 8
www.tiamo.lv
+371 634 51072
40

Picērija Čili Pizza
www.cili.lv, +371 634 07500
Stendera iela 18/20
114

TC "XL Sala", Klaipēdas iela 62
66

TC "Rietumu centrs", Jaunā ostmala 3/5
94

Cafe 21 – Ozoldārzs
Kungu iela 3
www.cafe21.lv
+371 29189786, +371 27332202
45

Darbnīca
Lielā iela 8
+371 26811313
40

Grēēks
Kuģinieku iela 5
+371 23005300
20

Hesburger
www.hesburger.lv
Ganību iela 43, +371 26422025
100

Stendera iela 18/20
+371 26620322
46

K. Zāles laukums 7
+371 26 408 924
30

Krisdole
Siena iela 5, +371 29839429
20

Liepājas menciņi
Liepāja savu viesi nelaidīs prom nepaēdušu. Lai nebūtu jālauza galva, pētot ēdienkartes līkločus, visās labākajās pilsētas ēstuvēs ir iespēja izvēlēties "Liepājas menciņus" (meklē zīmi ⊛) – Liepājas īpašo ēdienu, kas pagatavots no kūpinātas mencas, kartupeļiem un sīpoliem pēc senas Dienvidkurzemes receptes. To noteikti ir vērts izmēģināt, jo ārpus Liepājas šādu ēdienu nedabūt!

Bārs Loms
Raiņa iela 13
www.barsloms.lv, +371 634 41000
80

Magones
T/C "Rīmi Ezerkrasts", Ganību iela 175/177
+371 26144453
20

Makšķernieku nams
Vecā ostmala 11, +371 29455881
25

Mežrozīte
Klaipēdas iela 104, +371 25404306
20

Alus pagrabiņš Miezis & Kompānija
Kuģinieku iela 5, +371 29266891
25

Miko
Brīvības iela 9
www.mi-ko.lv, +371 29118149
15

Roma beķereja
Ziuju iela 3
www.romasdarzs.lv, +371 26362233
50

Sport cafe
Dzērves iela 9
+371 29220042
80

Star Cafe
Lielā iela 12
naktsklubs@big7.lv
+371 26808323
30

Picērija Strike Pizza
Peldu iela 66
www.strikepizza.lv
+371 25528000
50

Upe~le
TC "Kurzeme",
Lielā iela 13
www.upele.lv
+371 26661691
45

Valhalla Wine & Coffee
Jūras iela 24
+371 634 20956
50

Vecliepāja
E. Veidenbauma iela 8
www.cafevecliepaja.lv
+371 22435312
32

Vējš Cafe
Graudu iela 45-1, +371 26700530
12

Vinilkoks
Avotu iela 4, +371 29233412
20

BISTRO

Daily
Ziemeļu iela 19
www.daily.lv
+371 25486982
78

Delisnack
Dzirnavu iela 4
www.delisnackliepaja.lv, +371 634 88523
20

Lotte caffe
www.lottecaffe.lv
TC "Ostmala", K. Zāles laukums 8
+371 27841691
60

Brīvības iela 39
+371 28366366
61

Kuršu iela 7/9
+371 28331666
45

Panna
Avotu iela 2, +371 29272366
40

Trīs sivēni
Lielā iela 4
+371 634 22370, +371 27755299
50

ĒDNĪCAS

Anna
Tirgus iela 23
www.ednica.info, +371 29234468
28

Karostas cietuma bufete
Invalīdu iela 4
www.karostascietums.lv
+371 26369470
50

IZKLAIDE

BIG7
Baznīcas iela 14/16
www.big7.lv
+371 634 27318, +371 26808323

CukurFabrik' Lounge & Club
Stendera iela 18/20, 2. stāvs
www.tiamo.lv
+371 20220685

Fontaine Palace
Dzirnavu iela 4
www.fontainepalace.lv

Tex-Mex Klondaika
Stendera iela 3
+371 634 89450

PLUDMALES UN PARKA KAFEJNĪCAS

Red Sun Buffet Beach Bar
Pludmale Peldu ielas galā
www.redsunbuffet.lv
+371 25858580
50

7. līnija
Pludmale, +371 26808323
130

Rietumkrasts
Ziemeļu mols, Karosta, +371 26295313
34

***Cukurfabrik'**
Pludmale pie centrālās glābšanas stacijas
www.tiamo.lv, +371 28327750

***OMM Lounge Bar**
Pludmale, +371 26630222

***Medūza**
Jūrmalas parks, +371 29540036

***Vēju dārzs**
Pludmale Jūrmalas iela galā
www.vejudarzs.lv, +371 29233412

**darbojas tikai vasaras sezonā*

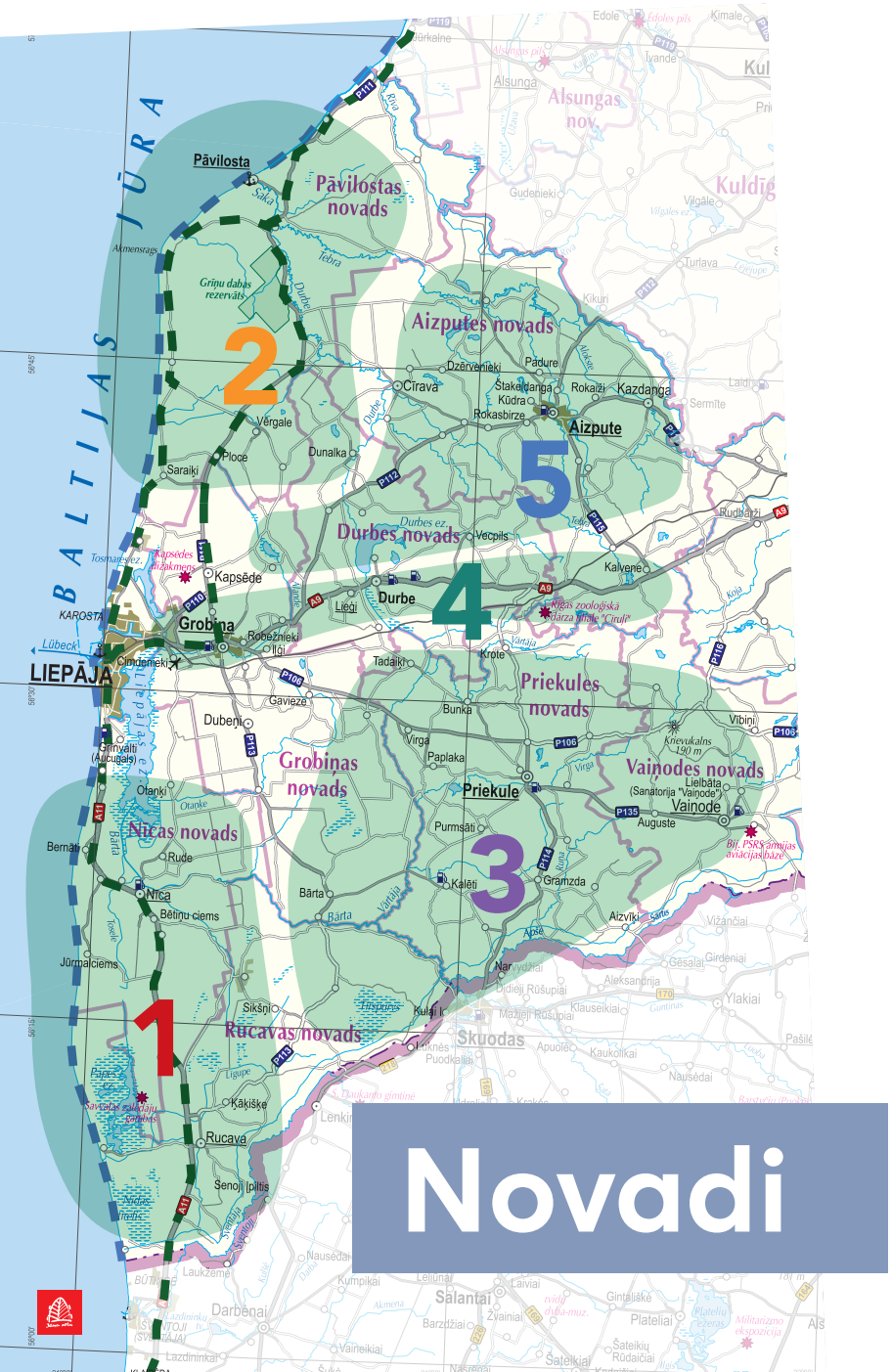

Novadi

Ienāc, lai atgrieztos!

1 **Tradīciju taka** (42.–49.lpp.)
Rucava – Pape – Nīca

2 **Dzintaru taka** (50.–57.lpp.)
Pāvilosta – Vērgale – Ziemupe – Saraiķi

3 **Noslēpumu taka – Leišmalīte** (58.–65.lpp.)
Bārta – Priekule – Vaiņode – Embūte

4 **Vikingu taka** (66.–71.lpp.)
Grobiņa – Durbe – Kalvene

5 **Muižu taka** (72.–77.lpp.)
Kazdanga – Aizpute – Apriķi – Tāši

Pārgājienu maršruts Jūrtaka
www.coastalhiking.eu

Velomaršruti EuroVelo 10 un EuroVelo 13
www.eurovelo.com

1 Tradīciju taka
Rucava – Pape – Nīca

① Etnogrāfiskā māja "Zvanītāji"

"Zvanītāji" ir nams ar senajiem latviešiem raksturīgu iedzīvi, kurā piedāvā arī kultūrizglītojošas programmas un iespēju baudīt Rucavas tradicionālos ēdienus.

Rucava, Rucavas novads
+371 26814051

② Rucavas luterāņu baznīca

Rucavas baznīca, kas iesvētīta 1874. gadā, lepojas ar seniem kroņlukturiem, altāra svečturiem, kristāmtrauku un citiem dievnama piederumiem, kā arī altārgleznu, kas saglabājusies kopš baznīcas uzcelšanas.

Darba laiks: 1.06.–31.08.
P–Pk 11.00–16.00, S 11.00–18.00
Rucava, Rucavas novads
+371 29134903

③ Rucavas arborētums

Muižas kalnā ierīkots dendroloģiskais dārzs ar eksotiskiem kokiem un izveidota atpūtas vieta ar skatu platformu, no kuras paveras gleznains skats uz kaimiņzemi Lietuvu. Rucavas centrā apskatāmi magnoliju stādījumi, bet pie skolas – rododendru kolekcija, kā arī liela īvju daudzveidība.

Rucava, Rucavas novads
Gids +371 29366351

④ "Dzintarvēji"

Vēsturiskais zivju pieņemšanas un pārstrādes punkts jeb fišerija pārtapis par Papes informācijas punktu, kurā apskatāma arī zvejas rīku ekspozīcija, ekspozīcija par Papes un Nidas ciema vēsturi un Jāņa Pūķa mūzikas instrumentu kolekcija.

Pape, Rucavas novads
+371 26759199

5 Brīvdabas muzejs "Vītolnieki"

Autentiska 19. gs. beigu un 20. gs. sākuma zvejnieku-zemnieku piejūras sēta ar tai raksturīgām ēkām, sadzīves priekšmetiem un darba rīkiem. Piedalies tradicionālo Līgo svētku un Annas dienu svinībās, kas šai sētā ir īpašas.

Darba laiks:
1.05.–30.09. T–Sv 11.00–17.00,
pārējā laikā, iepriekš piesakoties
Ieeja bez maksas
Pape, Rucavas novads
+371 29262283

6 Papes dabas parks

Unikāls piekrastes lagūnveida ezers un mitrāji, augstais kūdras purvs ar pārejas purviem, smilšu pludmales un staigājošās kāpas, piekrastes sausie un mitrie meži, palieņu pļavas ar tām raksturīgo floru un faunu 10 853 ha platībā. Pasaules Dabas Fonds šeit nometinājis savvaļas zirgus, tauru govis un sumbrus.
Kopš 1966. gada Papes dabas parka teritorijā darbojas putnu novērošanas stacija, kur tiek gredzenoti un uzskaitīti migrējošie putni, kā arī pētītas sikspārņu sugas.
Parkā izveidotas trīs dabas takas – dabas procesu taka (9 km), ezera taka (32 km) un orhideju taka.

Apskatāma arī 22 metrus augstā Papes bāka – Latvijā vistuvākā krastam.

Rucavas novads un Nīcas novads
Gids savvaļas zirgu un tauru ganībās
+371 26167333
Ornitoloģiskā stacija +371 29236300
Putnu vērošana +371 29224331
www.pdf-pape.lv

7 Ekspozīcija "Jūrmalnieku senatne"

Apskatāmi zvejnieku sadzīves priekšmeti un amata rīki, informācija par Jūrmalciema vēsturi.

"Smaragda", Jūrmalciems, Nīcas novads
+371 26461735, gita500@inbox.lv

8 Dabas parks "Bernāti"

Eiropas aizsargājamo dabas objektu *Natura 2000* teritorija. Jūras krasts ar smalkām, baltām smiltīm, neskartu priežu mežu vilina ziemā un vasarā. Parkā iekoptas takas, izvietotas koka skulptūras, piemiņas zīme pirmā valsts prezidenta Jāņa Čakstes vizītei Bernātos.
Dabas parkā netālu no Jūrmalciema Latvijas augstākā kāpa – 37 m augstais Pūsēnu kalns. Latvijas rietumu sauszemes tālākajā punktā (Bernātu ragā) robežzīme "Zaļais stars" – viena no četrām tēlnieka Viļņa Titāna granīta skulptūrām, kas uzstādītas visos Latvijas tālākajos sauszemes punktos.

Nīcas novads

9 Nīcas senlietu krātuve

Gadsimtu seni Nīcas un Pērkones tautastērpi, bagātīgs pūralādes saturs.

Darba laiks: P 8.30–18.00,
O–C 8.30–17.00, Pk 8.30–16.00
Bārtas iela 6, Nīca, Nīcas novads
+371 634 69119, +371 26461735,
gita.vanaga@nica.lv

10 Prenclava dzirnavas

Vienas no lielākajām vējdzirnavām Latvijā – ar četriem malšanas gaņģiem, kas nodrošina ļoti plašas malšanas iespējas. Dzirnavas un mehānismi saglabāti sākotnējā izskatā.

Otaņķu pagasts, Nīcas novads
+371 26051129

Vēl vērts apskatīt

Senlietu krātuve "Lauksargi"

Apskatei piedāvā sadzīves priekšmetus, Sikšņu skolas un Dunikas pagasta vēstures materiālus.

Sikšņi, Dunikas pagasts,
Rucavas novads
+371 29896681

"Mikjāņu sēta" Papes Ķoņu ciemā

19. gs. sākuma zvejnieku-zemnieku sēta ar tai raksturīgām ēkām un iekārtojumu. Apskatāma ekspozīcija par Papes ciemu vēsturi, zvejas, darba rīki un sadzīves priekšmeti. Sētas apskate un ekskursijas pa Ķoņu ciemu gida pavadībā.

Pape 3, Rucavas novads
+ 371 26759199

Skatu platforma Nidas purvā

Nidas purvs ir vienīgais purvs Latvijā, kurš atrodas ļoti tuvu Baltijas jūrai. Tā vērtība ir biotopu daudzveidība – te sastop gan augstā, gan pārejas, gan arī zāļu purva veģetāciju. Purva rietumu malā slejas skatu platforma, un izvietots informācijas stends.

Nida, Rucavas novads

Nidas oļainā pludmale

Latvijai neraksturīga Baltijas jūras piekrastes ainava – pludmale ar oļainu krasta valni.

Nida, Rucavas novads

Košumdārzs "Kristapi"

Nīca, Nīcas novads
+371 26562508

Rogu ģimenes privātkolekcijas

Apskatāma motociklu un prezentācijas pildspalvu kolekcija, kā arī ugunsdzēšības tēmai veltīta ekspozīcija.

"Upmalas", Nīcas pagasts, Nīcas novads
+371 29358190, +371 26176908

Seno lietu sēta "Galdnieki"

"Galdnieki", Nīcas novads
+371 26998159, +371 634 69545

Otaņķu senlietu krātuve un seno zirglietu šķūnis

Senlietu un zirglietu ekspozīcijas apskate gida – Nīcas tautumeitas – vadībā.

Rude, Otaņķu pagasts, Nīcas novads
+371 26323014
lelde.jagmina@gmail.com,
www.otankusenlietas.mozello.lv

Aktīvā atpūta

Aktīvā atpūta Papē

Aktīvā tūrisma inventāra noma visos gadalaikos. Velosipēdi pieaugušajiem un bērniem, makšķernieku laivas, katamarāns, nūjošanas inventārs, ziemā – slēpes. Iespēja izmantot kūpinātavu.

"Dzintarvēji", Pape, Rucavas novads
+371 26759199
tic@rucava.lv

Piknika laivas "Bartinera", "Matilde" un "Elita"

Pankūkas, flauta un stāsti! Izbraucieni ar piknika laivu pa Bārtas upi.

"Šmiti", Bernāti, Nīcas novads
+371 29339677
info@sofijaslaivas.lv, www.sofijaslaivas.lv

Kanoe laivu noma "Sofijas laivas"

+371 29339677
info@sofijaslaivas.lv, www.sofijaslaivas.lv

Jūras kajaku un piepūšamo SUP noma

"Laimes stari", Klampju ciems,
Nīcas novads, +371 29494519

Kanoe laivu noma "Beaver"

"Jūras", Bernāti, Nīcas novads
+371 26116933
info@kanoecentrs.lv
www.kanoelaivunoma.lv

Jūras velocope

Makšķerēšanas inventāra pārvadāšanai pielāgotu velosipēdu un makšķerēšanas inventāra noma, gida pakalpojumi.

Nīcas novads
+371 29288879
dzintars.ujakse@gmail.com

Laivu noma un piknika vietas "Plostnieki"

Nīcas novads, +371 29549944

Minigolfs

Viesu nams "Pūķarags"
Pape, Rucavas novads
+371 28378625
pukarags@inbox.lv, www.pukarags.lv

Amatnieki

Radošā darbnīca "Ligate"

Rokdarbu veikaliņš un kafejnīca.

"Buši", Rucava, Rucavas novads
+371 20171445, liga.ate@gmail.com

Audējas Agras Vaitkus darbnīca

Iespēja apskatīt vilnas segu, plecu lakatu, pirts dvieļu un citu lina izstrādājumu tapšanas procesu, izmēģināt ko uzaust pašiem.

"Splītes", Otaņķu pagasts, Nīcas novads
+371 29278692

Vietējie labumi

Malkas krāsnī cepta maize

Iepriekš piesakoties, piedāvā ekskursijas ar maizes cepšanu un degustēšanu.

"Alejas", Rucava, Rucavas novads
+371 29383994

Rucavnieku mielasts

Iespēja baudīt Rucavas tradicionālos ēdienus, kā balto sviestu ar kartupeļiem, riezi un citus gardumus. Piedāvā kultūrizglītojošas programmas.

"Zvanītāji", Rucava, Rucavas novads
+371 26814051

Vada vilkšana* un zivju degustācija Papē

Vada vilkšana, zivju kūpināšana, zivju zupas un kūpinātu zivju degustēšana. Iespēja baudīt arī cepelīnus.

Pape, Rucavas novads, +371 29521002
imants_rucava@inbox.lv

Vada vilkšana* un zivju degustācija Nidā

Vada vilkšana, zivju zupas un kūpinātu zivju degustēšana.

Nida, Rucavas novads
+371 29235120, maris.bza@e-liepaja.lv

---

* Vada vilkšana ir tradicionāls zvejniecības veids, kas ikvienam ļauj izjust īstenas zvejas atmosfēru. Piedāvājums grupām.

Kur paēst?

Vasaras kafejnīca "Amber Wind"

"Dzintarvēji", Pape, Rucavas novads
+371 26695777

Kafejnīca "Ligate"

Rucava, Rucavas novads
+ 371 20171445

Restorāns "Skrablas"

"Skrāblas", Nida, Rucavas novads
+371 26618330

Restorāns un kafejnīca "Nīcava"

Nīca, Liepājas-Klaipēdas šosejas 21. km
+371 28012577, www.nicava.lv

Restorāns "Jūrnieka ligzda"

Pērkone, Nīcas novads
+371 26596877, www.jurniekaligzda.lv

Kafejnīca "Pie Pētera"

"Ceļinieki", Nīca, Nīcas novads
+371 634 69802, +371 29504508

Kafejnīca "Biz Biz"

Skolas iela 6, Nīca, Nīcas novads
+371 634 83267

Kafejnīca "Paviljons"

"Mazie Alpi", Bernāti, Nīcas novads
+371 26326035

Kafejnīca "Dzintariņš"

Bernāti, Nīcas novads, +371 28262321

Vasaras kafejnīca "Siena šķūnis"

Pērkone, Nīcas novads
+371 29138565, www.verbelnieki.lv

Kur nakšņot?

Viesnīca "Jūrnieka ligzda"

Pērkone, Nīcas novads
+371 634 69542, +371 26596877
info@jurniekaligzda.lv, www.jurniekaligzda.lv

15 34+8 30 60–150 300m L 6km

Atpūtas komplekss "Pūķarags"

Pape, Rucavas novads, +371 28378625
pukarags@inbox.lv, www.pukarags.lv

20 5 110 100 100 WC 50 30m L 50km

Atpūtas komplekss "Vērbeļnieki"

Pērkone, Nīcas novads, +371 29138565
www.verbelnieki.lv

10 23 80 1000 30 50-200 50m L 6km

Viesu māja "Skrablas"

Nida, Rucavas pagasts, Rucavas novads
+371 26618330
info@skrablas.eu, www.skrablas.eu

14 40 50 50m L 47km

Viesu māja "Mežsargi"

Pape, Rucavas pagasts, Rucavas novads
+370 62734684, papesmezsargi@gmail.com

3 7 28 250m L 52km

Viesu māja "Brakši"

Pērkone, Nīcas novads
+371 29423291
braksi@inbox.lv, www.braksi.lv

3 6 26 100 4 60+25 400m L 7km

Viesu māja "Šķilas"

Pērkone, Nīcas novads
+371 25458444, skilas@inbox.lv

5 7 60 100 3 WC 60 300m L 5km

Viesu māja "Chill Inn"

Bernāti, Nīcas novads
+371 26425800, +371 634 30562
smaida@chillinn.lv, www.chillinn.lv

12 40 10 WC 100 300m L 12km

Viesu māja "Jūrmaļjēkuļi"

Bernāti, Nīcas novads
+371 29490769, lgberno@inbox.lv

3 9 19 100 3 WC 250m L 13km

Viesu māja "Smilgas"

Bernāti, Nīcas novads
+371 27809437, +371 29649583
smilgas.silvija@inbox.lv

3 16 10 25 1km L 16km

Brīvdienu māja "Bajāri"
Rucava, Rucavas novads
+371 26402106, elgao@inbox.lv
4 11 40 8km L 45km

Brīvdienu māja "Sīpoli"
Bernāti, Nīcas novads
+371 29590033
ina@sipoli.lv, www.sipoli.viss.lv
3 10 6 30 900m L 12km

Brīvdienu māja "Atmatas"
Bernāti, Nīcas novads
+371 28807584, +371 26424299
atmatas1@inbox.lv
www.viesunamiem.lv/atmatas
3 7 12+8 5 5 50 500m L 14km

Brīvdienu māja "Atomi"
Grīnvalti, Nīcas novads
+371 25560040,
atomi.lv@inbox.lv, www.atomi.lv
2 6 9+4 30 1,5km L 4km

Brīvdienu mājas "Sklandas"
Bernāti, Nīcas novads
+371 26643815
info@sklandas.lv, www.sklandas.lv
3 14 6 4 200m L 11km

Brīvdienu māja "Lavandas"
Bernāti, Nīcas novads
+371 29144084
lavandasrelax@gmail.com
www.lavandasrelax.lv
4 600m L 15km

Brīvdienu māja "Laimes stari"
Klampju ciems, Nīcas novads
+371 29265619, +371 29494519
laimesstari@gmail.com
2 4 8 10 WC 4 2,5km L 15km

Brīvdienu māja "Smildziņas"
Bernāti, Nīcas novads
+371 26326035
smildzinas@gmail.com
2 4 12 4 1km L 14km

Brīvdienu māja "Šķiperi"
Klampju ciems, Nīcas novads
+371 26421276, +371 29125213, skiperi@inbox.lv
4 15 2km L 16km

Brīvdienu māja "Sīpoli DESIGN"
Bernāti, Nīcas novads
info@sipolihome.lv, www.sipolihome.lv
5 900m L 13km

Brīvdienu mājas "Sīpoli MARE"
Bernāti, Nīcas novads
+371 29357888 +371 26308418
2 6 4 900m L 13km

Brīvdienu māja "Ezerkrasti"
Otaņķi, Otaņķu pagasts, Nīcas novads
+371 29520410, +371 29683263
ezerkrasti-1@gmail.com
3 8 5m L 25km

Lauku māja "Saktas"
Rucava, Rucavas novads, +371 26796916
3 8 25 8km L 45km

Lauku māja "Jūrmaļi"
Jūrmalciems, Nīcas novads
+371 634 54490, +371 26366206
3 8 8 400m L 21km

Apartamentu viesnīca "D&A Baltic Beach Villa"
Jūrmalciems, Nīcas novads, +370 60565184
info@dabalticvilla.lt, www.dabalticvilla.lt
2 7 40 6 150m L 20km

Apartaments "Censoņi"
Rucava, Rucavas novads
+371 25931999, l.libiete@inbox.lv
3 3 8km L 45km

Jauniešu mītne "Rucavas saieta nams"
Rucava, Rucavas novads
+371 29426189, saietanams@inbox.lv
11 50 30-50 8km L 45km

Glempings "Bārtas Krasts"
Dunikas pagasts, Rucavas novads
+371 28892827
4+2 24 100 WC 10m L 40km

Kempings "Zvejnieki"
Nida, Rucavas novads
+371 29235120, maris.bza@e-liepaja.lv
3 12 10 3 WC 100m L 55km

Kempings "Mikjāņi"
Papes Ķoņu ciems, Rucavas novads
+371 26759199, mikjanuseta@gmail.com
4 22 25 5 WC 100m L 52km

Kempings "Klajumi"
Jūrmalciems, Nīcas novads
+371 26212997, +371 2611460
jurmalciemaklajumi@inbox.lv
1 7 100 12 WC 300m L 25km

Kempings "Smaragda"
"Kapaiņi", Jūrmalciems, Nīcas novads
+371 26464331, smaragda@inbox.lv
50 2 WC 20 800m L 23km

Kempings "Pabērzi"
Bernāti, Nīcas novads
+371 20201310, camping.paberzi@gmail.com
4 16 10 6 WC 500m L 13km

Telšu laukums "Upeskrasti"
Nīca, Nīcas novads
+371 22015141, info@sofijaslaivas.lv
150 WC 20m L 23km

Tūrisma informācija

Rucavas tūrisma informācijas centrs
"Pietura", Rucava
+371 29134903
tic@rucava.lv, www.rucava.lv

Tūrisma informācijas punkts Papē (1.06.-31.08.)
"Dzintarvēji", Pape,
Rucavas pagasts, Rucavas novads
+371 26759199

Nīcas tūrisma informācijas centrs
Bārtas iela 6, Nīca
+371 634 89501, +371 29458532
turisms@nica.lv, www.nica.lv

2 Dzintaru taka

Pāvilosta – Vērgale – Ziemupe – Saraiķi

Pāvilosta

Vēsturiski jūras, jūrnieku un mazās ostas pilsēta, tās rūpals ir ne tikai zveja, bet savulaik bijusi arī kuģu būve. Pilsētas savdabīgais gars pēdējos gados ievērojami palielinājis vasaras atpūtnieku skaitu – tie šeit apmetas, meklējot alternatīvu lielajām pilsētām. Naktsmājas vasarā jāmeklē laikus – tad Pāvilostā dzīvo trīsreiz vairāk cilvēku, ir rosīga sabiedriskā dzīve.

Lai pa īstam izgaršotu Pāvilostu, jānobauda vietējo zvejnieku produkcija. Kur to iegādāties, jautājiet Pāvilostas tūrisma informācijas centrā!

① Pāvilostas pludmale

Plaša pludmale – gan mieru alkstošajiem, gan vēja meklētājiem: īstie viļņi un vējš kaitošanai un sērfošanai.
Sakas upes ieteku jūrā veido izteiksmīgi moli, uz ziemeļiem Pāvilostas Lielais akmens – lielākais Kurzemes piekrastē. Platākā pelēkā kāpa Latvijā, tās apskatei izveidota divstāvīga skatu platforma.

② Pāvilostas novadpētniecības muzeja komplekss

Muzejs lepojas ar unikālām Sakas pagastā atrastām kaltām bronzas saktām un jostām, kas ir tikai daļa no 10 000 eksponātu lielās krājumu kolekcijas. Līdzās pastāvīgajai ekspozīcijai apskatāma īpaša sadaļa ar novadā atrastajiem dzintariem un fosilijām. Laivu mājā izvietoti lielgabarīta eksponāti, bet Tīklu mājā iekārtota zvejniecības tēmai veltīta ekspozīcija "Jūriņ' prasa smalku tīklu" un Latvijas simtgadei veltīta digitālā ekspozīcija "Pāvilostas zelta smilšu graudi", kas vēsta par nozīmīgākajiem notikumiem Pāvilostā pēdējo 100 gadu laikā.
Dzintaru ielā pie tilta ir lielākais muzeja apskates objekts – kuģis "Dole" – vienīgais saglabātais RB tipa zvejas kuģis Latvijā.

Darba laiks:
15.09.–14.05. P–Pk 9.00–17.00,
15.05.–14.09. T–Pk 9.00–17.00,
S–Su 12.00–16.00
Ieejas maksa: 0,50–2,00 EUR; gida pakalpojumi muzejā – 3,50–7,00 EUR
Dzintaru iela 1, Pāvilosta
+371 634 98276, +371 29226273
pavilosta.muzejs@tunet.lu

3 Akmeņraga bāka

35 m augstā mūra bāka atrodas vienā no kuģotājiem bīstamākajām vietām visā Baltijas jūras piekrastē.

Darba laiks:
1.04.–31.10. O–Sv 10.00–16.00,
1.11.–31.03. O–Sv 10.00–14.00
Sakas pagasts, Pāvilostas novads
+371 28350899

4 Jūras stāvkrasti

Stāvkrasti stiepjas vairāku desmitu kilometru garumā. Ziemupē stāvkrasta augstums svārstās no 5 līdz 12 m, bet Strantes–Ulmales posmā sasniedz pat 16 m.

Iegaumē – stāvkrastu veido smiltis un māls: staigāt pa tā pārkarēm un atrasties zem tām ir bīstami!

5 Senlietu krātuve "Jūras māja"

Kādreizējā pienotavas ēkā apskatāmas ekspozīcijas par Ziemupes vēsturi un dažādas izstādes. Ēkā izvietots arī tūrisma informācijas centrs, ir iespēja izmantot dušu un veļas mazgājamo mašīnu.

"Jūras māja", Ziemupe, Vērgales pagasts, Pāvilostas novads
+371 29437166
daina.vitola@pavilosta.lv

6 Ziemupes luterāņu baznīca

Viena no mazākajām Latvijas baznīcām (tikai 25x11 m) – tās vienkāršība neparedz pat zvanu torni. Baznīcā ievērojamākā Latvijas harmoniju būvētāja, liepājnieka Jura Bokuma firmā darinātais gandrīz simtgadīgais instruments, kas kalpo draudzei joprojām.

Ziemupe, Vērgales pagasts, Pāvilostas novads, +371 26274155

7 Dvēseles veldzes dārzs

Liepājas Neredzīgo biedrības izveidotais sociālās rehabilitācijas un izziņas centrs lauku vidē cilvēkiem ar invaliditāti un citiem interesentiem. Baso pēdu taka, sajūtu parks, augļu dārzs, mājdzīvnieki, naktsmītne.

"Laivenieki", Ziemupe, Vērgales pagasts, Pāvilostas novads
+371 22007874, +371 26371443
info@redzigaismu.lv
www.redzigaismu.lv

8 Vērgales luterāņu baznīca un piemineklis mīlētājiem

Vērgales baznīcas pirmsākumi meklējami 16. gs., taču tagadējais dievnams celts 1992. gadā. Baznīcai līdzās ir kapi, kur kādā kapu plāksnē iekalts "Mēs citādi nevarējām...". Šī ir liecība par romantisku aizliegto mīlestību ar traģiskām beigām starp vietējā barona Štempeļa dēlu un kalpu meiteni Annu Lazdiņu.

Vērgale, Vērgales pagasts, Pāvilostas novads
+371 29338335

9 Vērgales muižas komplekss un muzejs

Vērgales muižas ēkas celtas 18. gs., bet vēlāk pārbūvētas vēlā klasicisma stilā. Tagad tur ir pamatskola, bibliotēka, kultūras nams, pagasta pārvalde. Vērgales pagasta muzejs iekārtots bijušajā muižas spirta brūzī. Ēkā saglabājies viens no lielākajiem manteļskursteņiem Kurzemē.

Darba laiks:
2.09.–31.05. P–Pk 9.30–16.30,
1.06.–1.09. T–Sv 9.30–16.30,
citā laikā – iepriekš piesakoties
Ieejas maksa: 0,25–0,70 EUR
"Dīķenieki", Vērgale, Vērgales pagasts, Pāvilostas novads
+371 29338335
sipola.mirdza@inbox.lv

Vēl vērts apskatīt

Bijušais armijas tornis – skatu tornis
Tornis aprīkots ar stacionāru binokli, no kura var vērot gan kuģus jūrā, gan putnus pludmalē.

Apmeklētājiem atvērts 1.04.–31.10.
Pāvilostā pie Dienvidu mola
+371 29121894

Atpūtas vieta "Liedagi"

Labiekārtota pludmale Baltijas jūras krastā ar pastaigu laipām, skatu platformu, informācijas stendiem, piknika vietām, pārģērbšanās kabīnēm, WC un automašīnu stāvlaukumu.

Medzes pagasts, Grobiņas novads

Rotu darbnīca-veikals "Jūras rotas"
Unikālas rotas un interjera lietas, veidotas no Baltijas jūras izskalotiem priekšmetiem.

Dzintaru iela 2C, Pāvilosta
+371 29401273, +371 20610511
redzetdebesis@inbox.lv

Rūķupe
Vieta, kur Ziemassvētku gaidīšanas laikā ne tikai satikt Ziemassvētku vecīti un rūķus, bet arī darboties meistarotavās un atvērt sirdi labdarībai un rūķiskam priekam!

Ziemupe, Vērgales pagasts, Pāvilostas novads
+371 29400470, ziemupiite@inbox.lv

Bišu dzeņa labirints
Labirints veidots no kokaugiem, kas atbilst košajiem bišu dzeņa krāsu toņiem.

Saraiķi, Vērgales pagasts, Pāvilostas novads

Kurzemes zvejnieku sēta
Zvejas rīku, sadzīves priekšmetu ekspozīcija. Iepriekš piesakot, iespēja nobaudīt zvejnieku mielastu.
Ieeja pret ziedojumiem.

Šķēdes iela 2C, Saraiķi, Vērgales pagasts, Pāvilostas novads
+371 26540345, zarini.ir@inbox.lv

Aktīvā atpūta

Jūrā:

Pāvilostas SERF klubs

Sērfošanas apmācība, inventāra noma.

Dzintaru iela 1C, Pāvilosta
+371 26444934, dagnisb@windsurf.lv

Kempingā "Pāvilosta Marina"

Vizināšanās ar kuģīti, kuteri, laivu.

Ostmalas iela 4, Pāvilosta
+371 29409848
pavilosta@pavilostamarina.lv
www.pavilostamarina.lv

Vizināšanās ar kuteri "IZI"

Viļņu iela 3, Pāvilosta
+371 29343787, vigants.varis@gmail.com

Burāšanas skola
Apmācība, kursi, burāšana ar jahtu.

Dzintaru iela 2A, Pāvilosta
+371 29104444
inguna@veju-agentura.lv
www.veju-agentura.lv

Iekšzemes ūdenstilpēs:

Veikparks "Wake Das Crocodill"
Labiekārtota peldvieta, atrakcijas bērniem, inventāra noma, kafejnīca.
Dzelzceļa iela 50, Pāvilosta
+371 26654754
info@wakecrocodill.lv
www.wakecrocodill.lv

Kanoe laivu noma:
"Bernvaldi", Sakas pagasts, Pāvilostas novads
+371 20610511, +371 29401273
redzetdebesis@inbox.lv
www.redzetdebesis.lv

"Priežumuiža", Pļavu iela 4, Pāvilosta
+371 26426704
rita3001@inbox.lv, www.priezumuiza.lv

Kanoe laivu un SUP dēļu noma
"Upeslejas", Sakas pagasts, Pāvilostas novads
+371 29199094, +371 27626623
sakas.upeslejas@inbox.lv

Tenisa korti, āra trenažieri, skeitparks
Dzintaru iela 107A, Pāvilosta
+371 29230995

Lidojumi ar gaisa balonu
+371 29240461
indulis@gaisabalons.lv
www.gaisabalons.lv

Izjādes ar zirgiem "Kentaura staļļos"
Vizināšanās un izjādes ar zirgiem, individuāli un ģimenēm, vasaras nometnes jaunajiem jātniekiem, sākot no 6 gadu vecuma.
"Rogas", Medzes pagasts, Grobiņas novads
+371 29499056
kentaurs@kentaurs.lv

Vietējie labumi

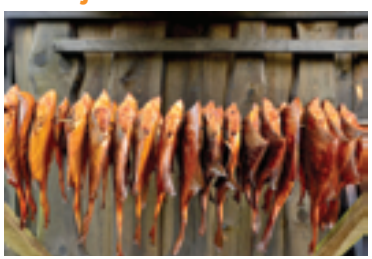

Zivju kūpināšana Pāvilostā
Viesu māja "Zvilnis"
Smilšu iela 17, Pāvilosta
+371 29207243
viesumaja.zvilnis@gmail.com

Kempings "Zvejnieksēta"
Jūras iela 4, Pāvilosta
+371 29449927, +371 26321587
inga-62@inbox.lv, www.zvejniekseta.lv

Dabas veltes
Savvaļas augu iepazīšana, maltītes degustācija. Augu hidrosoli jeb ziedūdeņi un eliksīri.
Krasta iela 19, Pāvilosta
+371 29488247
puertoviva@inbox.lv
www.puertoviva.blogspot.com

Lauku maizes cepšana un degustēšana

"Ievlejas", Sakas pagasts, Pāvilostas novads
+371 29124128
ievlejasagita@inbox.lv

Ziemupes KulTūrBode
Iespēja iegādāties vietējo un tuvākās apkārtnes mājražotāju un amatnieku izstrādājumus un vieta, kur tikties dažādos pasākumos.
Ziemupes tautas nams, Vērgales pagasts, Pāvilostas novads
+371 294000470
ziemupiite@inbox.lv

Kur paēst?

Kafejnīca "Āķagals"
Dzintaru iela 3, Pāvilosta
+371 634 51098, +371 22023242

Vasaras kafejnīca "Wonderfood"
Kalna iela 43, Pāvilosta
+371 22589000

Kafejnīca "Enkurs"
Dzintaru iela 69, Pāvilosta

Vasaras kafejnīca "Spinout Surf Cafe"
Kalna iela 25, Pāvilosta
+371 26444934

Kur nakšņot?

Viesnīca "Das Crocodill"
Kalna iela 11, Pāvilosta
+371 26151333
info@dascrocodill.lv, www.dascrocodill.lv
8 21 200m L 50km

Viesu māja "Āķagals"
Dzintaru iela 3, Pāvilosta
+ 371 634 51098, +371 22023242
krogsakagals@gmail.com
9 30 70 100m L 53km

Viesu māja "Jūras sāga"
Smilšu iela 5, Pāvilosta
+371 26349061
sanitakreslina@inbox.lv, www.jurassaga.lv
6 20 2 50m L 53km

Viesu māja "Ķiršu dārzs"
Dzintaru iela 13, Pāvilosta
+371 29474462
jaina@inbox.lv
3 10 2 100m L 50km

Viesu māja "Viga"
Viļņu iela 3, Pāvilosta
+371 26424389
info@viga3.lv, www.viga3.lv
4 15 100m L 53km

Viesu māja "Dandzenieki"
Kalna iela 16, Pāvilosta, +371 29126098
brivdienas.pavilosta@gmail.com
7 17 10 WC 15 100m L 53km

Viesu māja "Pie Pifa"
Dzintaru iela 26, Pāvilosta
+371 29286723
gunitacitskovska@inbox.lv
6 19 4 200m L 53km

Viesu māja "Zvilnis"
Smilšu iela 17, Pāvilosta
+371 29190745, +371 29207243
viesumaja.zvilnis@gmail.com
7 24 100m L 53km

Viesu māja "Noras"
Stadiona iela 6A, Pāvilosta
+371 26327943
norasguesthouse@gmail.com
7 20 1,5km L 53km

Viesu māja "Zālītes"
Ulmale, Sakas pagasts, Pāvilostas novads
+371 26128650, +371 26661773
4 10 30 200m L 60km

Viesu māja "Dvēseles veldzes dārzs"
"Laivenieki", Ziemupe, Pāvilostas novads
+371 22007874, +371 26371443
info@redzigaismu.lv
8 13 20 2,5km L 35km

Brīvdienu māja "Ordziņas"
Parka iela 14, Pāvilosta
+371 26434902
antrazaar@inbox.lv
2 19 5 100m L 53km

Brīvdienu māja "Akmentiņi"
Klusā iela 3, Pāvilosta
+371 26348745, uezis5@inbox.lv
2 8 200m L 53km

Brīvdienu māja "Oāze ģimenei"
Sakas iela 10, Pāvilosta
+371 634 98115, +371 26046489
blaubarde.baiba@inbox.lv
1 4 L 53km

Brīvdienu māja "Ostgals"
Brīvības iela 8, Pāvilosta
+371 27793773, inga.vitol@gmail.com
3 7 50m L 53km

Brīvdienu māja "Zvejnieksēta"
Dzintaru iela 36, Pāvilosta
+371 29449927, +371 26321587
juris-5707@inbox.lv, inga-62@inbox.lv,
www.zvejniekseta.lv
2 6 1km L 53km

Brīvdienu māja "Priežu muiža"
Pļavu iela 4, Pāvilosta
+371 29272547
rita3001@inbox.lv, www.priezumuiza.lv
2 8 6 100m L 53km

Brīvdienu māja "Stumbrenieki"
Ziemupe, Vērgales pagasts, Pāvilostas novads
+371 29296551, +371 26567950
ziemupnieks@inbox.lv
2 7 15 1km L 30km

Brīvdienu māja "Kaijas"
Kaiju iela 1, Ziemupe, Vērgales pagasts,
Pāvilostas novads
+371 29454425
kaijas1@inbox.lv, www.kaijas.viss.lv
2 20 20 400m L 30km

Brīvdienu māja "Līdumnieki"
"Miltiņi", Vērgale, Vērgales pagasts,
Pāvilostas novads
+371 26992359
vinetamiltina@gmail.com
4 30 WC 40 10m L 25km

Brīvdienu māja "Zariņi"
Šķēdes iela 2C, Saraiķi, Vērgales pagasts,
Pāvilostas novads
+371 26540345
zarini.ir@inbox.lv
3 7 1,5km L 19km

Brīvdienu māja "Indrāni"
"Gulēni", Ziemupe, Pāvilostas novads
+371 29393866, vitab3@inbox.lv
4 10 3 500m L 25km

Brīvdienu māja "Viļņi"
"Viļņi", Ulmale, Sakas pagasts,
Pāvilostas novads
+371 22849848, +371 29101439
ivaodz@inbox.lv
1 4 30 50m L 60km

Brīvdienu māja "Sunset house"
"Liedagi", Ulmale, Sakas pagasts,
Pāvilostas novads
+371 29412343
coeripasumi@gmail.com
2 10 100m L 60km

Apartamenti "Šīfermāja"
Tirgus iela 5, Pāvilosta
+371 29168496
info@shifermaja.lv, www.shifermaja.lv
4 11 200m L 53km

Apartamenti "Kapteinis Ākis"
"Liedadziņi", Ulmale, Sakas pagasts,
Pāvilostas novads
+371 29717777, akis.olivers@gmail.com
2 6 12 30 500m L 60km

Kempings "Pāvilosta Marina"
Ostmalas iela 4, Pāvilosta
+371 29409848
pavilosta@pavilostamarina.lv
www.pavilostamarina.lv
4 9 24 100 20 WC 100m L 50km

Kempings "Spāres"
Stadiona iela 4, Pāvilosta
+371 29393428, muditey@inbox.lv
3 12 WC 14 50m L 50km

Kempings "Laikas"
"Laikas", Ziemupe, Pāvilostas novads
+371 29432314
laikas@inbox.lv, www.laikas.lv
5 48 10 30 300m L 30km

Kempings "Baltmuiža"
Sakas pagasts, Pāvilostas novads
+371 26356527, jurgis57@gmail.com
6 25 100 10 300m L 58km

Kempings "Kalēji"
"Senči", Ziemupe, Vērgales pagasts,
Pāvilostas novads
+371 29141389, +371 26394460
k.marita@inbox.lv, www.kaleji.piejuras.lv
5 20 10 WC 10 100m L 25km

Kempings "Miera osta"
"Sunkuri", Sakas pagasts,
Pāvilostas novads
+371 26444168, +371 20203073
tkoga@inbox.lv
www.mieraosta.lv
1 2 100 WC 20m L 40km

Kempings "Ziemupes jūrmalas stāvlaukums"
Ziemupe, Pāvilostas novads
+371 29400470
ziemupiite@inbox.lv
www.ziemupiite.lv
100 25 WC 10m L 35km

Kempings "Ievlejas"
"Ievlejas", Sakas pagasts, Pāvilostas novads
+371 28690362, +371 29124128
ievlejasagita@inbox.lv
2 4 16 15 WC 20 5km L 39km

Tūrisma informācija

Pāvilostas novada tūrisma informācijas centrs
Dzintaru iela 2, Pāvilosta
+371 634 98229, +371 29121894
tic@pavilosta.lv, www.pavilosta.lv

Ziemupes/Vērgales tūrisma informācijas centrs
"Jūras māja", Ziemupe, Vērgales pagasts,
Pāvilostas novads
+371 29437166
daina.vitola@pavilosta.lv

3 Noslēpumu taka – Leišmalīte

Bārta – Priekule – Vaiņode – Embūte

① Bārtas muzejs

Bārtas tautas tērpa darināšanas un valkāšanas tradīcijas 19.–21. gs. Tematiskās programmas "Bārtas tautas tērps" un "Dzied Bārtas sievas", kā arī Bārtas etnogrāfiskā ansambļa koncertprogrammas.

"Cielavas", Bārta, Grobiņas novads
+371 28687254
bartasmuzejs@inbox.lv
www.bartasmuzejs.lv

② Dunikas purva laipu taka

5,5 km gara koka pastaigu laipa pāri Tīrspurvam līdz gandrīz pusotru gadsimtu vecajai Luknas skābaržu audzei, kas plešas 11 hektāru platībā. Skābarži ir aptuveni 150 gadus veci, līdz pat 25 metrus augsti.

Dunikas pagasts, Rucavas novads
Gids +371 26335266

③ Meža parks "Priediens"

Meža parks iekārtots bijušās Kalētu muižas parkā, kur bez dažādu sugu vietējiem kokaugiem sastopami arī vairāki eksotiski, retu sugu koki un dižkoki. Izveidotas trīs dabas takas – sēņu, dzīvnieku un ārstniecības augu taka.

Bērniem rotaļu laukums ar šķēršļu joslām, šūpolēm un "Priekuli miniatūrā".

Kalētu pagasts, Priekules novads
Gids +371 26423893

④ Gramzdas luterāņu baznīca

Vairākkārt pārbūvēta, sagrauta, dedzināta, un tomēr atkal atjaunota! Daļa baznīcas atrodas zem klajas debess, bet altāra vietā sienā izveidots stikla krusts, kurš kalpo kā abpusējs altāris.

Gramzda, Priekules novads
+371 26437197

5 Priekules luterāņu baznīca

Baznīca celta ap 1680. gadu. Ar to saistās leģenda par Priekules lkara lidojumu no baznīcas torņa. Tāpat kā lielāko daļu pilsētas, II Pasaules kara laikā baznīcu pilnībā nopostīja. 1995.–1998. gadā baznīca atjaunota. Altāri, iekštelpu dizainu un kokgriezumus veidojuši Rīgas Amatniecības skolas audzēkņi.

Aizputes iela 10, Priekule
+371 26576197

6 Priekules muižas komplekss

15. gs. muižas pils un nocietinājumi – baronu fon Korfu īpašums. Kompleksā Zviedru vārti, Priekules muižas pils un pils sargu tornis. Ēkas pārbūvētas 18. un 19. gs. saskaņā ar Liepājas pilsētas arhitekta P. M. Berči projektu. Tagad pilī Priekules vidusskola.

Priekule
+371 26132442, +371 634 97950

7 Priekules Brāļu kapu memoriālais ansamblis

Pēc upuru skaita lielākie Otrajā pasaules karā kritušo karavīru apbedījumi Baltijā, kuros apglabāti vairāk nekā 23 tūkstoši karavīru. Priekules operācija bijusi viena no Kurzemes katla sīvākajām kaujām, tā sākās 1944. gada oktobrī un ilga 5 mēnešus. Kauju laikā frontes līnija pār novadu pārvirzījusies 7 reizes. Pēc kara no Priekules pāri palikuši tikai daži desmiti māju.

Priekule
+371 26132442, +371 634 97950

8 Lielbātas avots

Lielbātas avots, kas atrodas netālu no vēsturiskās Vaiņodes jeb Lielbātas pils, ir lielākais Latvijas dzidravots ar bioloģiski aktīvu ūdeni. Blakus ir izveidoti divi mākslīgi ūdenskritumi, no kuriem viens ir kļuvis par Latvijas augstāko mākslīgi veidoto ūdenskritumu – tā augstums sasniedz 4,20 m.

Vaiņodes pagasts, Vaiņodes novads
www.lielbata.lv

9 Embūtes dabas parks

Viena no skaistākajām un noslēpumainākajām Kurzemes vietām, teiku un leģendu zeme.
Šeit meklējami pirmsākumi slavenajai teikai par aizliegto mīlestību starp kuršu vadoni Induli un vācu komtura meitu Āriju. Vietā, kur abi tikušies, atrodas Induļa un Ārijas ozoli.
Embūtes pauguraine ir viena no pirmajām vietām Latvijā, kur sāka atkāpties ledājs. Līdz kristietības ieviešanai nozīmīga svētvieta ar augstāko pauguru Kurzemē – Krīvu kalnu. Senlejas centrālajā daļā paceļas Kuršu jeb Induļa pilskalns. Domājams, ka šeit atradusies kuršu koka pils. Labiekārtota pastaigu taka.

Embūte, Embūtes pagasts,
Vaiņodes novads, +371 26632134

10 Privātā senlietu krātuve "Ģildēni"

Tipiska 19. gs. vidū celta lauku sēta, kur saglabājušās visas palīgēkas – klēts, stallis ar uzbrauktuvi, pagrabs un pirts. Klētī iekārtota māju teritorijā atrasto senlietu glabātava. Īpaši jāpiemin vācu un krievu armijas ieroči, kara atribūtika un munīcija, kas liecina par smagajām "Kurzemes katla" kaujām netālu no "Ģildēnu" mājām 2. pasaules kara noslēgumā 1944./1945. gadā.

"Ģildēni", Tadaiķi, Bunkas pagasts,
Priekules novads, +371 27135771

Vēl vērts apskatīt

Aizvīķu parks

Aizvīķu muižas parks ir veidots 19. gs. beigās. Tajā apskatāmi pasaku un teiksmu tēli, kas vēsta par Aizvīķu ciema vēstures notikumiem. Parkā aug Latvijas apstākļiem ne mazums eksotisku koku sugu – šaurlapu kārija, korķa koks, riekstkoks un citi.

Aizvīķi, Gramzdas pagasts,
Priekules novads
+371 29186717

Virgas muižas komplekss ar piemiņas zīmi "Kārļa XII zābaks"

Viena no Noldes dzimtas muižām, kurā apskatāmi pašas baroneses darināti meistardarbi – vairākas durvis ar īpaši skaistiem kokgriezumiem.
Piemiņas zīme "Kārļa XII zābaks" atgādina, ka Ziemeļu kara laikā, 1701. g. ziemā, Virgā bijusi izvietota zviedru karaspēka nometne.

Virga, Priekules novads, +371 25618600

Purmsātu muiža un parks

Muižas apskate un stāsti par dzīvi tajā baronu laikos. Tagad muižā iekārtota skola un senlietu krātuve, kurā var iepazīties ar Purmsātu ciema un skolas vēsturi. Muižas parkā Mūzikas instrumentu taka.

"Purmsātu muiža", Purmsāti,
Virgas pagasts, Priekules novads
+371 29353408

Lavandu saimniecība "LavenderVilla"

Pasākumi, ekskursijas un degustācijas.

"Mārsili", Grobiņas pagasts,
Grobiņas novads
+371 25608806, www.lavendervilla.lv

Bakūzes muiža

Celta 19. gs. vidū. Par ēku daudz nostāstu un teiku, kuras īpašnieki viesiem labprāt atklāj.

Vībiņi, Embūtes pagasts, Vaiņodes novads
+371 26199518

Gramzdas mežaparks ar dabas kinozāli

2 km garas pastaigu takas, "Zaļā klase" un dabas kinozāle "Daba iedvesmo". Mežaparka teritorijā ierīkota arī velo trase.

Gramzda, Gramzdas pagasts, Priekules novads
+371 28374204

Vaiņodes novada senlietu krātuve

Bagātīgs seno pūra lāžu saturs, dažādi novadpētniecības materiāli. Himnas akmens – vienīgais Latvijā ar tik bagātīgu iekalumu klāstu.

Brīvības iela 2a, Vaiņode, Vaiņodes pagasts, Vaiņodes novads
+371 634 51572
turisms@vainode.lv

Kolhoza "Suvorovs" ekspozīcija

Iespēja iepazīt kolhoza laika dzīvi un tehniku.

Tadaiķi, Bunkas pagasts, Priekules novads
+371 29549649

Krotes senlietu krātuve

Krotes bibliotēka, Krote, Bunkas pagasts, Priekules novads
+371 26400685

Gaviezes senlietu krātuve

Gavieze, Gaviezes pagasts, Grobiņas novads
+371 20200253

Aktīvā atpūta

Atpūtas bāze "Ods"

Labiekārtotas piknika vietas, futbola un volejbola laukumi, batuts un šūpoles. Pārgājieni pa Bārtas upes dabas taku un laivu noma. Mini zoo.

Bārtas pagasts, Grobiņas novads
+371 26564001
edgars.krumins@silence.lv
www.odscamping.lv

Atpūtas vieta "Volzbahs"

Ziemā vairāk nekā 100 m garš nobrauciens ar slēpēm, sniega dēli, ragaviņām, darbojas pacēlājs, apgaismojums. Citos gadalaikos – lieliska vieta, kur baudīt ainavu, pastaigas. Ugunskura vieta, pastaigu taka, skatu vērošanas platformas, lapene.

Vaiņodes pagasts, Vaiņodes novads
facebook.com/biedribavolzbahs

Pastaigu taka Embūtes dabas parkā

Skatu tornis, skatu platformas, kāpnes, informatīvie stendi, veselības stendi, ugunskura vieta.

Embūte, Embūtes pagasts, Vaiņodes novads
+371 26632134, embutes.tic@inbox.lv

Atpūtas vieta "Dižozoli"

Piknika un telšu vietas, bērnu rotaļu laukums. Organizē sporta spēles un citus pasākumus.

Priekules pagasts, Priekules novads
+371 26260526
rigonda.dzerina@inbox.lv

Laivu un nūjošanas inventāra noma Kalētos

"Liepavoti", Kalēti, Priekules novads
+371 26423893, +371 634 61497
artiite@inbox.lv

Laivu un velosipēdu noma Priekulē

"Mieži", Priekules pagasts, Priekules novads
+371 26426992
inars.jaunzems@inbox.lv

Prūšu ūdenskrātuve

Labiekārtota atpūtas vieta ar ugunskura vietu un grilu, galdiem, soliem un nojumi. Bērnu rotaļu laukums, volejbola laukums, baskāju taka.

Paplaka, Virgas pagasts, Priekules novads
+371 26536512
baloderuta@inbox.lv

Izjādes ar zirgiem "Stiebriņi"

Paplaka, Virgas pagasts, Priekules novads
+371 26534780
kanuatvars@inbox.lv

Atpūta Vībiņu parkā

Labiekārtota atpūtas vieta ar pludmales volejbola laukumu. Laivošana, peldēšanās.

Vībiņi, Embūtes pagasts, Vaiņodes novads
+371 28348289

Amatnieki

Lietišķās mākslas studijas "Kamolītis" darbnīca

Bārtas kultūras nams, Bārta, Grobiņas novads
+371 26438551

Rokdarbu radošā telpa "Rokdarbnīca"

Vieta, kur ikvienam iespēja piedalīties aušanas, gleznošanas un citās nodarbībās.

Galvenā iela 8, Priekule
+371 26801575

Keramikas darbnīca "Virzas"

"Virzas", Paplaka, Virgas pagasts, Priekules novads
+371 26534381
martinscukurs@inbox.lv

Vietējie labumi

Ogu audzētava "Dēseles dārzi"

Saimniecībā audzē zemenes, avenes, krūmmellenes, plūmes, vīnogas un citas ogas un augļus. Ekskursijas grupām no 10 pers. Iespēja iegādāties produkciju vai lasīt to pašiem.

Dēsele, Embūtes pagasts, Vaiņodes novads
+371 29340662
info@deselesdzirnavas.lv

Embūtes garšaugi

Dārzeņu un garšaugu maisījumu ražošana, prezentācijas un degustācijas.

Vībiņi, Embūtes pagasts, Vaiņodes novads
+371 26302377, in66jur@inbox.lv

Kur paēst?

Grobiņas sporta halles kafejnīca

M. Namiķa iela 2B, Grobiņa
+371 634 91142

Ēdnīca "Ikars"

Aizputes iela 1, Priekule
+371 27188788, +371 634 61182

Ēdnīca "Liepu aleja"

Vaiņodes iela 9, Priekule
+371 634 61304

Kur nakšņot?

Viesu māja "Ābols"

Ganību iela 22, Priekule
+371 24227400
info@ābols.lv, www.ābols.lv

6 16 12 WC 50 2km L 37km

Viesu māja "Lībieši"

Purmsāti, Priekules novads
+371 28278449, inguna.duce@gmail.com

5 10 30 WC 40 10m L 40km

Viesu māja "Dēseles dzirnavas"

Dēsele, Embūtes pagasts, Vaiņodes novads
+371 29340662
info@deselesdzirnavas.lv
www.deselesdzirnavas.lv

9 60 20 5 WC 80 10m L 70km

Brīvdienu māja "LavenderVilla"

"Mārsili", Grobiņas pagasts, Grobiņas novads
+371 25608806
lavandertoys@gmail.com, www.lavendervilla.lv

2 8 30 4 WC 20 3,5km L 15km

Brīvdienu māja "Parka namiņš"

Parka iela 18, Priekule
+371 29159097, +371 26193397
www.placdarms.lv/parkanamins

2 4 2km L 37km

Brīvdienu māja "Gailišķe"

Kalēji-5, Auguste, Vaiņodes novads
+371 29336085, +371 26425677
info@gailiske, www.gailiske.lv

1 8 30 WC 20m L 60km

Brīvdienu māja "Ratnieki"

Lauku iela 4, Vībiņi, Embūtes pagasts, Vaiņodes novads
+371 29120656, andra@sia-ahg.com

1 2 7+7 500m L 60km

Brīvdienu māja "Čiekuriņi"

Krasta iela 4, Bunka, Bunkas pagasts Priekules novads
+371 29236979

1 5 20 6km L 30km

Jauniešu mītne "Embūtes muiža"

Embūte-1, Embūtes pagasts, Vaiņodes novads
+371 26632134
embutes.tic@inbox.lv, www.vainode.lv

5 24 50 10km L 55km

Purmsātu jauniešu mītne

Purmsātu muiža, Purmsāti, Virgas pagasts, Priekules novads
+371 29217096

120 40 6km L 40km

Kempings "Ods"

Bārtas pagasts, Grobiņas novads
+371 26564001
edgars.krumins@silence.lv
www.odscamping.lv

10 35 100 10 WC 20 10m L 22km

Kempings pie Prūšu ūdenskrātuves

Virgas pagasts, Priekules novads
+371 26536512, baloderuta@inbox.lv

3 6 20 5km L 34km

Telšu laukums "Pēterišķi"

Auguste, Vaiņodes novads
+371 26490738, zspeteriski@gmail.com

10 WC 20km L 55km

Telšu laukums Joda dambī

Embūte -1, Embūtes pagasts, Vaiņodes novads
+371 26632134, embutes.tic@vainode.lv

20 1 WC 10km L 55km

Tūrisma informācija

www.leismalite.lv

Priekules novada tūrisma informācijas punkts

Aizputes iela 1A, Priekule
+371 26132442, +371 634 97950
turisms@priekulesnovads.lv
www.priekulesnovads.lv

Tūrisma informācija par Vaiņodes novadu

turisms@vainode.lv, www.vainode.lv

Embūtes tūrisma informācijas centrs

Embūte -1, Embūtes pagasts, Vaiņodes novads, +371 26632134
embutes.tic@inbox.lv, www.vainode.lv

4 Vikingu taka
Grobiņa – Durbe – Kalvene

Grobiņa

Grobiņa (vācu val. *Seeburg*, tulkojumā – Jūrpils) ir senākā rakstos minētā apdzīvotā vieta Latvijas teritorijā. 7.–11. gs. tā bija ievērojams kultūras un tirdzniecības centrs, kuru gadsimtu gaitā pārvaldījuši gan kuršu, gan skandināvu vikingi. Mūsdienās tik vienkāršās pilsētas apkaimē meklējami gan senie kapulauki, gan pilskalni, bet Grobiņas viduslaiku pils bijusi enerģiskā hercoga Jēkaba rezidence, no kurienes viņš vadījis savu lielo saimniecību: ražošanu, kuģubūvi un pasaules nozīmes tirdzniecības tīklu ar Kurzemes kolonijām Āfrikā un Amerikā.

① Dzīvās vēstures festivāls "Seeburg"

Maija pēdējā nedēļas nogalē Grobiņā pulcējas vēstures rekonstrukcijas klubi no visas pasaules – ikvienam dota iespēja vērot vikingu laiku cīņas, iesēsties seno laivu kopijās. Pasākuma kulminācija – kaujas imitācija, kurā piedalās visi vikingu festivāla dalībnieki, gaismas un uguns šovs.

www.grobinasturisms.lv

② Kuršu vikingu apmetne

Iespēja izzināt 9. gs. kuršu vikingu dzīves gudrības, iejusties vikingu tēlos un doties izbraucienā ar vikingu liellaivu.

Darba laiks:
1.05.–31.10. T–C 12.00–18.00,
Pk–S 11.00–20.00, Sv 11.00–18.00,
citā laikā – apmeklējumu pieteikt iepriekš
Pīlādžu iela 3, Grobiņa
+371 26661194
tkoga@inbox.lv
www.grobinasvikingi.lv

③ Pastaigu taka gar Ālandes upi

Pastaigu taka 3 km garumā vijas gar līkumotajiem Ālandes upes krastiem cauri mūsdienu Grobiņai, savienojot vairākus Grobiņas arheoloģiskā ansambļa pieminekļus, kā viduslaiku pils ar bastioniem, Skābaržu kalns un Priediena senkapi. Visā takas garumā izvietoti stendi, kuros attēloti Grobiņai nozīmīgi vēstures stāsti.
Taka piemērota pastaigām, veloizbraucieniem, kā arī pielāgota personām ar kustību traucējumiem.

Takas sākums pie Grobiņas pilsdrupām

Durbe

Durbes vārds (vācu val. *Durben*) saistās ar baltu tautu brīvības cīņām 13. gs. – pilsētas vārds minēts 1230. gada līgumā starp pāvesta sūtni un kuršu ķēniņu par kristīgās ticības pieņemšanu.
1893. gadā Durbei piešķirts pilsētas statuss, ar 560 iedzīvotājiem tā pašlaik ir Latvijas mazākā pilsēta.

④ Durbes muzejs

Muzejs iekārtots Latvijas Republikas pirmā ārlietu ministra Z. A. Meierovica dzimtajā mājā. Pastāvīgas un mainīgas ekspozīcijas par slavenu personību dzīves līkločiem Durbē un ar pilsētas vārdu saistītiem vēsturiskiem notikumiem.

Raiņa iela 17, Durbe
+371 28677141
muzejs@durbe.lv

⑤ Durbes luterāņu baznīca

Pilsētas vecākā ēka, celta 1651. gadā. Ap baznīcu saglabājies laukakmeņu mūra žogs. Ēka nav būtiski pārbūvēta, un tās interjerā saglabājušās daudzas oriģinālas detaļas – 18. gadsimta sākuma baroka stila kancele un altāris, manierisma stila griestu lustra. Baznīcas tornī izveidota neliela ekspozīcija par dievnama vēsturi.

Skolas iela 1, Durbe
+371 29238037

⑥ Festivāls "Zemlika" Durbē

Košs ražas festivāls rudenī, kas sakrīt ar laiku, kad pēc seniem ticējumiem beidzas mirušo (veļu) piemiņas laiks jeb zemlika. Festivāls piesaista slavenus pašmāju un ārvalstu mākslinieku, mūziķus, pavārmākslas izcilības, kolorītas personības un visas Latvijas uzmanību.

www.zemlika.lv

⑦ Rīgas Zooloģiskā dārza filiāle "Cīruļi"

Plašos aplokos mīt 38 sugu savvaļas dzīvnieki – kiangi, lāči, lūši, vilki, meža cūkas, aļņi, vāveres, plēsīgie putni –, kā arī visdažādāko šķirņu mājdzīvnieki – Latvijas zilās, Hailandes un Galovejas govis, Romanovas aitas, Vjetnamas cūkas u.c.

Kalvenes pagasts, Aizputes novads
+371 26527549, +371 29386963
www.rigazoo.lv

Vēl vērts apskatīt

Grobiņas viduslaiku pilsdrupas un promenāde

No promenādes paveras skaista ainava uz Grobiņas pilskalnu, ūdenskrātuvi un viduslaiku pilsdrupām.

Lielā iela 56, Grobiņa

Akmens stāsti Grobiņā

Interaktīvs vides objekts "Grobiņas novada dižakmeņi Latvijas simtgadē" dod iespēju saklausīt akmens stāstus no senas pagātnes un izzināt Grobiņas novada akmeņu noslēpumus.

Promenāde, Pils iela, Grobiņa
+371 22024940

Kokaudzētava "Īve"

Kokaudzētavas pamatvirzieni ir dekoratīvo koku un krūmu, kā arī meža stādāmo materiālu audzēšana.

Grupām ekskursijas pieteikt iepriekš
Grobiņas–Ventspils šosejas 1. km
+371 29542108
kokaudzetava.ive@inbox.lv

Zentas Mauriņas piemiņas istabas

1898.–1921. gadā šeit dzīvojusi Zenta Mauriņa (1897–1978), rakstniece un literatūras vēsturniece, daudzu starptautisko apbalvojumu laureāte.

Darba laiks:
T-C 11.00–17.00, S 11.00–14.00
Lielā iela 84, Grobiņa
+371 26191522, +371 634 90416
zmaurina@grobinasnovads.lv

Nenovērtēto lietu muzejs atkritumu poligonā "Ķīvītes"

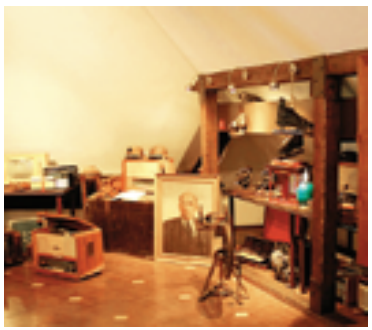

Muzejā apskatāmi senatnīgi mājsaimniecības priekšmeti, savdabīgas un vērtīgas lietas, kas atrastas atkritumu grēdās.
Ekskursijas bez maksas.

Grobiņas pagasts,
Grobiņas novads
+371 26590414
birojs@liepajasras.lv

Vecpils katoļu baznīca

Vecpils (*Altenburg*) ir trešā vecākā katoļu draudze Lejaskurzemē. Vecpils katoļu baznīcu ir cēlis poļu karaspēka rotmistrs Otto Ernests fon Rappe, kurš ir pārgājis no luterāņu katoļticībā. Dievnams celts 1700. gadā no laukakmeņiem, ar dakstiņu jumtu un vienu torni. Velvju griesti veidoti no neēvelētiem dēļiem, bet grīda no dedzinātām māla plāksnēm. Baznīcā ir trīs altāri, kas būvēti dažādos laikos.

Vecpils, Durbes novads
+371 26326253

Durbes ezers

Atpūtas un makšķerēšanas galamērķis – līdakas, raudas, līņi, karūsas. Ezeram piegulošās pļavas ir dabas liegums, nozīmīga programmas *Natura 2000* sastāvdaļa: retas dabisku pļavu ainavas un liela putnu sugu bagātība, it īpaši migrācijas laikā.
Ezera rietumu krastā izveidots skatu tornis.

Ekspozīcija par Durbes ezeru

Informatīvi izglītojoša ekspozīcija par Durbes ezeru no ledus laikmeta līdz mūsdienām. Apskatāmas ezerā mītošo zivju mulāžas, interaktīvas ekspozīcijas par ezera veidošanos, vēsturiskām liecībām un eitrofikācijas iemesliem.

Darba laiks: P–Pk 9.00–16.00, citā laikā un gida pakalpojumus pieteikt iepriekš
Skolas iela 3, Durbe
+371 29164833

Aktīvā atpūta

Aktīvās atpūtas komplekss "Jura staļļi"

Izjādes ar zirgiem un vizināšanās aizjūgā. Gaisa trošu atrakcijas pieaugušajiem un bērniem. Sporta spēļu un bērnu rotaļu laukumi, lapene, pasākumu teltis un svinību zāle, kafejnīca.

"Kapeļkalēji", Grobiņas pagasts, Grobiņas novads
Pasākumi: +371 29359778
Zirgu izjādes: +371 28311380
jurastalli@inbox.lv, www.jurastalli.lv

Izjādes ar zirgiem Pērbonē

2 zirgi izjādēm, ugunskura un piknika vieta, nakšņošanas iespēja teltīs.

Pērbone, Kalvenes pagasts, Aizputes novads, +371 26159219
laila.kronberga@gmail.com

Veikparks "Viking Wake"

M. Namiķa iela 2B, Grobiņa
+371 29294912, www.vikingwake.com

Velonoma Durbē

12 velosipēdi aktīvai atpūtai Durbes novadā vai braucienam pa velomaršrutu apkārt Durbes ezeram.

Raiņa iela 17, Durbe

Vietējie labumi

Degustācijas "Medniekos"

Vīna un sezonas produktu degustācijas.

"Mednieki", Kalvene, Aizpute novads
+371 29410115, mednieki.kalvene@gmail.com
www.mednieki kalvene.wixsite.com/mednieki

Vīna darītava "Durbes veltes"

Iespēja iepazīt vīna darīšanas procesu, kā arī nobaudīt vietējo vīnu.

Aizputes iela 2, Durbe
+371 29119051

Kur paēst?

Kafejnīca "Zem liepas"
Lielā iela 28, Grobiņa
+371 634 91474, www.sialats.lv

Kafejnīca "Lielā pietura"
Rīgas iela 45, Grobiņa
+371 29525715

Kafejnīca "Ivetas ķēķis"
"Kapeļkalēji", Grobiņas pagasts, Grobiņas novads, +371 29433552
jurastalli@inbox.lv, www.jurastalli.lv

Kafejnīca "Seeburger"
Lielā iela 74, Grobiņa, +371 24947358

Kafejnīca "Dzērves ligzda"
Lielā iela 33, Grobiņa, +371 29741365

Kafejnīca "Ducis"
Lielā iela 70, Grobiņa, +371 634 91142

Kafejnīca "Kafe uz riteņiem"
Lielā iela 6a, Grobiņa, +371 26159794

Kafejnīca "Spāres"
Skolas iela 8, Kalvene, Aizputes novads
+371 634 97001, +371 29104657
spares8@inbox.lv, www.hotelspares.lv

Kur nakšņot?

Viesu māja "Uaneta"
Kalēju iela 53, Grobiņa
+371 26077588, info@uaneta.lv, www.uaneta.lv

10 25 60 10m 12km

Viesu māja "Spāres"
Skolas iela 8, Kalvene, Aizputes novads
+371 634 97001, +371 29104657
spares8@inbox.lv, www.hotelspares.lv

9 24 15-60 50km

Brīvdienu māja "Mednieki"
"Mednieki", Kalvene, Aizpute novads
+371 29410115, mednieki.kalvene@gmail.com
www.mednieki kalvene.wixsite.com/mednieki

1 5 25 42km

Jauniešu mītne Vecpilī
Vecpils pamatskola, Vecpils, Durbes novads
+371 26344350
vecpils.kac@durbe.lv

5 23 40 50-120 500m 35km

Kempings "Durbes Atvari"
"Atvari", Durbes pagasts, Durbes novads
+371 29707927, +371 26160933
info@durbesatvari.lv, www.durbesatvari.lv

4 14 28 20 1 10m 28km

Kempings "Vīnrozes"
Rīgas-Liepājas šosejas 172. km, Durbes novads
+371 29255854
kempings@vinrozes.lv, www.vinrozes.lv

3 8 100 10 50 50m 25km

Kempings "Jura staļļi"
"Kapeļkalēji", Grobiņas pagasts
Grobiņas novads
+371 29359778
jurastalli@inbox.lv
www.jurastalli.lv

30 6 20 3,5km 14km

Kempings "Kuršu vikingu apmetne"
Pīlādžu iela 3, Grobiņa
+371 26661194
tkoga@inbox.lv, www.grobinasvikingi.lv

25 4 10m 12km

Tūrisma informācija

Grobiņas novada domes apmeklētāju centrs
Lielā iela 76, Grobiņa, +371 634 90458

"ICafe" Grobiņā (1.05.-30.09.)
Lielā iela 56, Grobiņa, +371 22024940
info@grobinasturisms.lv
www.grobinasturisms.lv

Tūrisma informācija par Durbes novadu
Raiņa iela 17, Durbe, +371 28677141
muzejs@durbe.lv
www.visitdurbe.lv

5 Muižu taka

Kazdanga – Aizpute – Apriķi – Tāši

① Kazdangas pils un muižas komplekss

Kurzemes baronu Manteifeļu pils celta 19. gs. sākumā klasicisma stilā, joprojām viens no krāšņākajiem šī stila paraugiem Kurzemē.
Muižas kompleksa teritorijā ietilpst arī 196 ha plašais Kazdangas parks – šobrīd viens no lielākajiem un dendroloģiski bagātākajiem Latvijas muižu parkiem.
Pilī atrodas Kazdangas muzejs, meža ekspozīcija un tūrisma informācijas punkts.

Muzeja darba laiks:
1.05.–31.10. P, O, C–S 10.00–17.00,
T 10.00–18.00
1.11.–30.04. P–Pk 8.00–16.00
Jaunatnes gatve 1, Kazdanga,
Aizputes novads
+371 29103813, +371 28616717
www.kazdangaspils.com

Aizpute

Aizputes (vācu *Hasenpoth*) vēsture aizsākusies tagadējā Baznīckalnā, kur līdz 13. gs. bijis kuršu pilskalns. Vācu krustneši to ieņēma un uzcēla baznīcu – tā stāv vēl tagad. Aizpute bijusi Kurzemes bīskapijas galvaspilsēta ar domkapitulu, bet otrpus Tebras upei Livonijas ordenis uzcēlis nocietinājumus: upe iezīmējusi robežu starp ordeni un bīskapiju.
Aizputes viduslaiku pilsētas daļā un 18. gs. koka ēkās aktīvi darbojas kultūras organizācijas – mākslinieku rezidenču centrs "Serde", galerija "Mētras māja", jauniešu "Ideju māja" un audēju studija.

Aizputes iedzīvotāju pamatsastāvs bijis daudznacionāls, ievērojams ir vācu un ebreju kopienu atstātais kultūrvēsturiskais mantojums. 1751. gadā Aizputē celtā sinagoga ir senākā no pastāvošajām sinagogām, pašreiz tiek izmantota kā pilsētas kultūras nams.

② Aizputes jaunā Pilsmuiža

Ēka celta 18.–19. gs. mijā kā jaunā kungu māja, uz kuru pārcēlās pils īpašnieka ģimene, bet vecajā pilī izmitināja muižas kalpotājus.
Ēkā darbojas Aizputes Novadpētniecības muzejs un Aizputes vīna darītava.

Skolas iela 1, Aizpute

Aizputes Novadpētniecības muzejs

Ekspozīcijas par Aizputes vēsturi gadsimtu griežos, Liepājas–Aizputes un Aizputes–Saldus mazbānīša līnijām, skološanos, amatniecību un citām nodarbēm.

Darba laiks:
1.05.–31.09. P–Pk 9.00–17.00,
S 10.00–14.00,
1.10.–30.04. P–Pk 9.00–17.00,
katra mēneša 3. sestdiena 10.00–14.00
+371 29623284
aizpute.muzejs@gmail.com
www.aizputesmuzejs.lv

Aizputes vīna darītava

Jaunās Pilsmuižas senajā velvju pagrabā ir iespēja nobaudīt Aizputes vīna darītavā tapušo vīnu – vairāku godalgu īpašnieku.

+371 26397949
info@ekovins.lv, www.aizputesvins.lv

3 Livonijas Ordeņa pilsdrupas un bruņinieks

Kastellas tipa pils būvniecību 13. gs. uzsāka ordeņmestrs Dītrihs fon Groningens. Pagalmā virs vārtiem daļēji saglabājies apmetums ar dekoratīvo apdari sgraffito tehnikā. Vēl 20. gs. 70. gados pils tika apdzīvota, līdz tā tika nopostīta ugunsgrēkā. Pie pilsdrupām apskatāma lielformāta bruņinieka skulptūra.

Liepājas iela 9, Aizpute

4 Apriķu luterāņu baznīca

Tiek uzskatīta par Kurzemes sakrālās mākslas pērli – tās iekštelpu krāšņums paliek atmiņā ikvienam. Savu krāšņo rokoko kompozīcijas interjeru Apriķu baznīca ieguvusi 18. gs. vidū, vēl greznāku to dara griestu gleznojumi.

Ieeja: ziedojumi
Apriķi, Lažas pagasts, Aizputes novads
+371 26658606

5 Apriķu muiža

Muižas apbūves baroka ansamblis veidojies pie Alokstes upes 18. gs. sākumā. Muižas īpašnieki fon Ostenzakeni, vēlāk fon Korfu dzimta. 19. un 20. gs. mijā muižā saimniekoja vēlākais Somijas prezidents Gustavs Mannerheims. Pašreiz muižā atrodas muzejs.

Darba laiks:
15.05.–14.10. O–S 11.00–17.00,
15.10.–14.05. P–Pk 8.00–16.00,
citā laikā – apmeklējumu pieteikt iepriekš
Apriķi, Lažas pagasts, Aizputes novads
+371 29184684, rukisaina@inbox.lv

6 Cīravas mežaparks

Parkā gar Durbes upi izveidotas pastaigu takas ar tiltiņiem un soliņiem. "Bebru taka" ar aktīvās atpūtas elementiem – trošu tiltu, kāpšanas sienām, šūpolēm u.c. 2018. gadā parkā atklāta arī "Leģendu taka", kurā apskatāmas skulptūras, kas veidotas no nokaltušiem ošiem, nemainot to dabisko novietojumu, un "Skaņā taka", kurā izvietoti pieci skanoši vides objekti no metāla.

Cīravas pagasts, Aizputes novads
+371 25435898

7 Tāšu muiža

Tāšu muižas kungu mājā līdz mūsdienām saglabājušies vērtīgi baroka stila kamīni, akmens galvenās ieejas portāls u.c. detaļas. Kompleksa ēkās tiek veikti restaurācijas darbi.

Tāši, Medzes pagasts,
Grobiņas novads
+371 29133136
telses_muiza@inbox.lv

Vēl vērts apskatīt

Aizputes ūdenstornis – skatu tornis

27 m augstais tornis būvēts 1960. gadā un darbojies līdz 2009. gadam. Apskatāms pirmā stāva interjera iekārtojums, eksponēti ūdensapgādes tīklu krāni, informācija par citiem industriālajiem objektiem Aizputē, darbināms 3D ūdenstorņa modelis un dziļurbuma modelis. No torņa paveras skats uz Aizputes apbūvi.

Atmodas iela 32 C, Aizpute
+371 23663289

Aizputes Sv. Jāņa luterāņu baznīca

1254. gadā vietā, kur vācu krustneši izlaupīja un nopostīja seno kuršu pili, tika uzcelta baznīca. Tā vairākkārt atjaunota un pārbūvēta, un šobrīd ir uzskatāma par vecāko baznīcas ēku Kurzemē.

Liepājas iela 3, Aizpute
+371 28281449
www.aizputesaeld.lv

Ģirta Brumsona mākslas parks

Dabas parks ar retu augu kolekciju, kas papildināts ar Ģirta Brumsona mākslas darbiem un mazajām arhitektoniskajām formām.

Mazā iela 3, Aizpute
+371 26892701, girts9@inbox.lv
www.facebook.com/
Aizputes-mākslas-parks

Leļļu istaba

Lielākā padomju laiku leļļu kolekcija, kura veidojusies vairāk nekā 30 gadu garumā. Apskatāmas ap 700 lelles.

Atmodas iela 16, Aizpute
+371 28617307, turisms@aizpute.lv

Mākslas galerija "Mētras māja"

Mākslinieku darbnīca, suvenīru veikals, viesu nams, skaistumkopšanas salons un tūrisma informācijas punkts.

Pasta iela 1A, Aizpute
+371 29545975, www.metra-a.lv

Gleznotāja Jāņa Kalnmaļa darbnīca

Iespēja ielūkoties mākslinieka darbnīcā, apskatīt un iegādāties gleznotāja darbus.

Ieeja: ziedojumi
Brīvības iela 11, Aizpute
+371 634 49643, +371 29597793

Darbnīcu un rezidenču centrs "Serde"

Vēsturisks ēku komplekss, kuru ik vasaru par savu radošo darba vietu izvēlas vairāki desmiti mākslinieku un kurā piedāvā meistardarbnīcas dažādu prasmju apgūšanai.

Atmodas iela 9, Aizpute
+371 29817180
www.serde.lv

Cīravas luterāņu baznīca

Cīravas luterāņu baznīca uzcelta 1781. gadā, barona fon Bēra laikā. Altāris, kancele un kungu sols, ērģeļu luktas un prospekts, kā arī telpu dekoratīvā apdare ir valsts nozīmes mākslas pieminekļi.

Cīrava, Aizputes novads
+371 26401508

Cīravas rododendru dārzs

Apskatāmi gandrīz 60 šķirņu mūžzaļie un vasarzaļie rododendri dažādās krāsās. Katru gadu tiek papildināts ar jauniem stādījumiem. Ziedēšanas laiks – maijs, jūnijs.

Cīrava

Aktīvā atpūta

Kazdangas parka laipa un skatu tornis

190 m gara gājēju pontonu laipa pāri Dzirnezeram ar skatu torni 2,7 metru augstumā virs ūdens līmeņa dabas daudzveidības un putnu vērošanai.
Kazdangas parks, Aizputes novads

Kazdangas muižas parks

Velosipēdu un katamarānu noma, pastaigas un izbraucieni gida pavadībā, iespēja parkā spēlēt dažādas tematiskās spēles, loka šaušana.
Jaunatnes gatve 1, Kazdanga, Aizputes novads
+371 28616717, +371 29103813
www.kazdangaspils.com

Atpūtas kompleksa "Lauku Kūrorts" aktivitātes:

Trošu parks "Cietais rieksts"

Iespēja izmēģināt spēkus dažāda augstuma un sarežģītības trasēs, vertikālu un horizontālu šķēršļu pārvarēšanu unikālas konstrukcijas tornī.

Veikborda parks "Fun Wave"

Kabeļu veikborda trase un SUP dēļu noma.
"Ūdensrozes", Kazdangas pagasts, Aizputes novads
+371 28332737, +371 26706009
facebook.com/laukukurorts/

***Laser Tag* spēle "Plāns B"**

Peintbola analogs *Laser Tag* ir tehnoloģiska spēle, kuras mērķis ir neitralizēt pretiniekus ar infrasarkano staru. Piemērots gan profesionāliem sportistiem, gan bērnu komandām un aktīvai atpūtai draugu un ģimenes lokā.
"Kļavas", Kazdangas pagasts Aizputes novads, +371 29399379
info@lasertags.lv, www.lasertags.lv

Aizputes publiskā peldētava Lažas ūdenskrātuvē

Nesteidzīgai atpūtai pie dabas peldētavā ir ierīkotas telšu un ugunskuru vietas, ģērbtuves, WC un automašīnu stāvvieta.
Jelgavas iela, Aizpute

Dzēkaiņu dīķis

Labiekārtotas peldvietas, bērnu rotaļu laukums, telšu vietas un makšķerēšana.
"Braslas", Cīravas pagasts, Aizputes novads, +371 29167232

Putnu vērošanas maršruti Aizputes novadā

Iespēja vērot putnus ornitologa pavadībā.
+371 28256131

Laivu noma Tāšu ezerā

Tāšu ezera laivu bāze, Medzes pagasts, Grobiņas novads, +371 28628772

"Maztāši", Medzes pagasts, Grobiņas novads, +371 29906373

Vietējie labumi

Piena pārstrādes uzņēmums "Elpa"

Ekskursijas piena produktu ražotnē un dabīgu piena produktu degustācija. Uzņem līdz 15 cilvēku lielas grupas.
Bērzu gatve 4, Kazdanga, Aizputes novads, +371 634 48097

Biškopības saimniecība "Strops"

Mācību drava. Atpūta, iespēja iemēģināt dravnieka arodu. Medus, našķi.
"Cīravas Ķēniņi", Cīravas pagasts, Aizputes novads
+371 26446701

Bioloģiskā saimniecība "Turaidas"

Biškopība, tēju un ārstniecisko augu audzēšana.
"Turaidas", Dunalkas pagasts, Durbes novads
+371 29649900, zmanteja@inbox.lv

Kazas piena produktu degustācija

"Baroni", Tāši, Medzes pagasts, Grobiņas novads
+371 28628772, kastanis50@inbox.lv

Kur paēst?

Bārs-kafejnīca "BeFest Bar"

"Ūdensrozes", Kazdangas pagasts, Aizputes novads
+371 28130733

Ēdnīca "Juna-1"

Darba gatve 1, Kazdanga, Aizputes novads
+371 63448294

Beķereja

Atmodas iela 28, Aizpute
+371 29903473

Kafejnīca "Livonija"

Atmodas iela 24, Aizpute
+371 634 48687

Kafejnīca "Piparmētra"

Atmodas iela 14 – 8, Aizpute
+371 28296844
facebook.com/B.A.A.piparmetra

Kafejnīca "Kāpenieki"

Saules iela 3A, Aizpute
+371 634 48419

Kafejnīca "Osteria"

Kalvenes iela 69, Aizpute
+371 29886816

Kur nakšņot?

Atpūtas komplekss "Lauku kūrorts"

"Ūdensrozes", Kazdangas pagasts, Aizputes novads
+371 28332737

1+3 10 54 50 20m L 60km

Viesu māja "Mētras māja"

Pasta iela 1A, Aizpute
+371 29545975
hotel@metra-a.lv, www.metra-a.lv

12 24+8 40 2km L 50km

Viesu māja Aizputē

Liepājas iela 30B, Aizpute
+371 26519381, liskulte@inbox.lv

4 8 2km L 50km

Apartaments "K5"

Kuldīgas iela 5, Aizpute
+371 28633808, janis.kreicburgs@gmail.com

2 2km L 50km

Kazdangas apartamenti un jauniešu mītne

Kazdangas kultūras centrs, Pils gatve 4, Kazdanga, Aizputes novads
+371 26421640, kazdanga.sn@inbox.lv

2+11 8+70 400 500m L 60km

Tūrisma informācija

Aizputes novada tūrisma informācijas centrs

Atmodas iela 16, Aizpute
+371 28617307
turisms@aizpute.lv, www.visitaizpute.lv

Kazdangas tūrisma informācijas punkts

Jaunatnes gatve 1, Kazdanga, Aizputes novads
+371 29103813
kazdanga.tic@inbox.lv, www.kazdangaspils.com

Cīravas tūrisma informācijas punkts

"Atbalsti", Cīrava, Aizputes novads
+371 25435898
cirava.tic@inbox.lv, www.cirava.lv

Transports

Pilsēta

Autostāvvietas

Liepājā ir vairāki bezmaksas stāvlaukumi automašīnām, stāvvietas autobusiem, kā arī stāvvietas, kas piemērotas kemperiem.

Maksas stāvvietas cena:
20 min/ 0,30 EUR,
1 h/ 0,50 EUR,
katra nākamā stunda/ 0,50 EUR.

Atsevišķās stāvvietās ir noteikts transportlīdzekļa novietojuma veids, citur auto ir iespējams novietot bez maksas uz noteiktu laiku. Pievērsiet uzmanību ceļa zīmēm un papildzīmēm!

Sabiedriskais transports

Pilsētā ērti pārvietoties ar dažādu maršrutu autobusiem un mikroautobusiem, kā arī tramvaju, izmantojot vienoto biļeti par 0,70 EUR (pērkot kioskā) vai 0,80 EUR (pērkot pie transportlīdzekļa vadītāja). Iepriekšpārdošanā pieejama 1 dienas biļete un 10 biļešu komplekts. Maršruti un kustību saraksts sabiedriskā transporta pieturvietās un *www.liepajastransports.lv*

Taksometri

"Atradums M"
+371 634 44444

"Baltic Taxi"
8500

"Kurzemes Taxi"
+371 634 22222

"Taksometrs Liepāja"
+371 28700700

"TAXI Liepāja"
+371 20080012

"Taxi Vārtāja"
+371 634 88888

"Livonija TAXI"
+371 29555556

"Līvu Vikings"
+371 634 66666

Uz pilsētu

Ar automašīnu

Rīga–Liepāja, šoseja A9, attālums 220 km

Ventspils–Liepāja, šoseja P111, attālums 123 km

Kuldīga–Liepāja, šoseja P112, attālums 89 km

Klaipēda–Liepāja, šoseja A11, attālums 100 km

Ar vilcienu

No dzelzceļa stacijas Rīgā:
Pk 18.25, Sv 13.46
Rīga–Liepāja

No dzelzceļa stacijas Liepājā:
S 08.05, Sv 17.28
Liepāja–Rīga

Pārbaudiet kustības sarakstu pirms izbraukšanas www.pv.lv, www.1188.lv

Ar autobusu

No Rīgas

Rīga–Liepāja, aptuvenais laiks ceļā 3,5 h

AS "Liepājas autobusu parks" maršrutā Liepāja–Rīga pasažieriem nodrošina ērtu nokļūšanu lidostā "Rīga", neiebraucot Rīgas centrā, kā arī maršrutā Rīga–Liepāja ērtu nokļūšanu Liepājā no lidostas "Rīga". Informācija +371 634 22754, +371 26393694 www.lap.lv, www.1188.lv

No Ventspils, Kuldīgas un Talsiem

Ventspils–Liepāja, aptuvenais laiks ceļā 1,5–2 h

Kuldīga–Liepāja, aptuvenais laiks ceļā 1,3–2 h

Talsi–Liepāja, aptuvenais laiks ceļā 3,5 h

Autobusu kustību saraksts: www.autoosta.lv, www.1188.lv Biļetes: www.bezrindas.lv, www.buseurope.eu

No Klaipēdas un Palangas

Klaipēda–Liepāja, aptuvenais laiks ceļā 1,5–2 h

Palanga–Liepāja, aptuvenais laiks ceļā 1 h

Autobusu kustību saraksts: www.liepajasture.lv, www.ecolines.net Autoosta Liepājā Stacijas laukums +371 634 22754

Ar prāmi

Liepāja–Lībeka Vācijā *(Lübeck, Travemünde)*, aptuvenais laiks ceļā 20–24 h

Prāmju termināls Liepājā Brīvostas iela 46 +371 636 22999 Prāmja kustības saraksts un cenas: www.stenaline.lv

Ar lidmašīnu

Liepājas Starptautiskā lidosta
(9 km no Liepājas centra)
Lidojumi no Rīgas

www.airbaltic.lv Lidostas iela 8, Cimdenieki, Grobiņas novads www.liepaja-airport.lv

Palangas Starptautiskā lidosta
(aptuveni 70 km no Liepājas)

Lidojumi no Kopenhāgenas, Oslo, Londonas, Rīgas

Liepojos pl. 1, Palanga, Lietuva www.palanga-airport.lt

Starptautiskā lidosta "Rīga"
(220 km no Liepājas)

Lidosta "Rīga" 10/1, Mārupes novads www.riga-airport.com

Ar jahtu

Liepājas Jahtu centrs
Nodrošina pietauvošanās vietu, ūdensapgādi, elektroapgādi, piestātnes apsardzi.

Vecā ostmala 39, Liepāja N 56°30'45.52" E 21°00'42.86" +371 26155882 www.liepajamarina.lv

JŪRA
BALTIJAS
KAROSTA
TOSMARE
ZIEMEĻU
PRIEKŠPILSĒTA
JAUNLIEPĀJA
VECLIEPĀJA
DIENVIDRIETUMU RAJONS
EZERKRASTS
Karostas kanāls
Tirdzniecības kanāls
Ziemas osta
Brīvosta
Priekšosta
Ziemeļu mols
Sadalošais mols
Dienvidu mols
Zirgu sala
Atteku sala
Liepājas ezers
Putnu vērošanas tornis
Putnu kalva
Pērkones kanāls
Aucugals
Bogi
KLAIPĒDA
RĪGA
Beberliņu parks
Beberliņu ūd-krāt.
Jūras
Ulīha
Ganību
Zirņu
Kalpaka
Oskara
Brīvības
Parka
Zemnieku
Raiņa
Jaunā ostmala
Atmodas bulvāris
Pulkveža Brieža
Turaidas iela
Pulvera iela
Cukura iela
Baloža iela
Ģenerāļa
Karostas cietums
Karostas tilts
Sv. Nikolaja pareiztic. katedrāle
Ūdenstornis
Prāmju termināls
Jūrmalas parks
Jaunais tilts
Koncertzāle
Centrālie kapi
Dienvidu nocietinājumi
0
340 m
NĪCAS NOVADS

Izmantotie apzīmējumi

- Vietu skaits
- Apartamentu skaits/ mājiņu skaits
- Istabu skaits
- Gultasvietu skaits
- Telšu vietu skaits
- Pieslēgumi kemperiem
- Ēdināšana
- Virtuve
- Bezvadu internets
- Tualete
- Duša
- Pirts/sauna
- SPA procedūras
- Trenažieru zāle
- Svinību/konferenču zāle
- Bērniem draudzīga naktsmītne
- Bērnu krēsliņš
- Bērnu stūrītis
- Piemērots personām ar īpašām vajadzībām
- Atļauti dzīvnieki
- Liepājas īpašais ēdiens "Liepājas menciņi"
- Āra terase
- Iespējami norēķini ar kredītkarti
- Attālums līdz peldvietai/ ūdenstilpei
- Attālums līdz Liepājai
- Apmeklējumu pieteikt iepriekš

© Liepājas reģiona tūrisma informācijas birojs, 2020
Bezmaksas izdevums tapis ar Liepājas domes un novadu pašvaldības finansiālu atbalstu.
Par Liepājas apkārtnes informāciju atbildīgs attiecīgā novada tūrisma informācijas centrs.

Liepājas reģiona tūrisma informācijas birojs

Kartes, ceļveži, suvenīri, gidu pakalpojumi, velo noma, naktsmītņu rezervēšana, sabiedriskā transporta biļetes.

Rožu laukums 5/6
+371 29402111
+371 634 80808
info@liepaja.travel
www.liepaja.travel

liepaja.travel
LiepajaTravel
@LiepajaTravel

Noderīgi tālruņa numuri

Ātrā medicīniskā palīdzība	03, 112, 113
Ugunsdzēsība un glābšana	01, 112
Policija	02, 112
Uzziņas	1188, +371 634 20444 (Liepājā)
Liepājas reģionālā slimnīca	+371 634 03255